



Übungsaufgaben Fibu-Aufbauschulung



Diese Abbildung wurde inspiriert von den bikablo Publikationen, www.bikablo.com



EVANGELISCHE LANDESKIRCHE
IN WÜRTTEMBERG

Inhalt

| | |
|--|----|
| Impressum..... | 3 |
| 1 – Anlagenbuchhaltung - Aufgaben | 4 |
| 1.1 Aufgaben zu Anlage und Zuschuss anlegen..... | 4 |
| 1.2 Aufgabe zu Zuschuss / Untieranlagen verknüpfen | 4 |
| 1.3 Aufgabe zu Anlagen bebuchen | 4 |
| 1.4 Aufgaben zu Zuschuss bebuchen | 5 |
| 1.5 Aufgabe zu nachträglichen Anschaffungs- und Herstellungskosten und Anschaffungsnebenkosten | 5 |
| 1.6 Aufgabe zu unentgeltlichem Erwerb..... | 5 |
| 1.7 Aufgabe zu Anlagenabgängen..... | 5 |
| 1.8 Aufgaben zu Anlagenumbuchungen | 6 |
| 1.9 Aufgaben zu Abschreibungen und Zuschreibungen | 7 |
| 1 – Anlagenbuchhaltung - Lösungen..... | 8 |
| 1.1 Lösungen zu Aufgaben zu Anlage und Zuschuss anlegen | 8 |
| 1.2 Lösungen zu Aufgaben zu Zuschuss /Untieranlagen verknüpfen | 10 |
| 1.3 Lösungen zu Aufgaben zu Anlagen bebuchen..... | 15 |
| 1.4 Lösungen zu Aufgaben zu Zuschuss bebuchen | 17 |
| 1.5 Lösungen zu Aufgaben zu nachträglichen Anschaffungskosten | 19 |
| 1.6 Lösungen zu Aufgaben zu unentgeltlichem Erwerb | 20 |
| 1.7 Lösungen zu Aufgaben zu Anlagenabgängen | 21 |
| 1.8 Lösungen zu Aufgaben zu Anlagenumbuchungen..... | 26 |
| 1.9 Lösungen zu Aufgaben zu Abschreibungen und Zuschreibungen | 36 |

Impressum

Autoren







Evangelischer Oberkirchenrat Stuttgart, Projekt Zukunft Finanzwesen

Stand der Unterlage: **Februar 2023**

Konventionen der Unterlage

Die Notizfelder in der Unterlage geben Ihnen die Möglichkeit, eigene Anmerkungen und Erkenntnisse sowie praktische Arbeitstechniken einzutragen.

Symbole

| | |
|--|---|
| Technik (Symbol + Text Technik bitte einfügen, wenn ein Technik-Teil folgt) |  |
| Im Handbuch nachlesbar |  |
| Wichtig/Hinweis |  |
| Info |  |
| Gesetzestext |  |
| Achtung! Warnhinweis bei Aktionen, die unerwünschte Wirkungen haben könnten (nur für Technik-Teil) |  |
| Praxistipp, Tipp wie eine Arbeit erleichtert werden kann (nur für Technik-Teil) |  |

1 – Anlagenbuchhaltung - Aufgaben

1.1 Aufgaben zu Anlage und Zuschuss anlegen

Eine Kirchengemeinde kauft im März 2022 ein neues Grundstück mit Gebäude zur Nutzung als Gemeindehaus (Betriebsgebäude) von den Stadtwerken Tauberfranken (Kreditor 100026).

Der Kaufpreis beträgt 2,0 Mio. Euro, davon entfallen 1,5 Mio. Euro auf das Gebäude, 0,5 Mio. Euro auf das Grundstück.

Die Anschaffung wird durch einen Zuschuss der Landeskirche in Höhe von 500.000 Euro finanziert. Der Zuschuss geht am 31.10.2022 ein.

Das Gemeindehaus muss dem Vermögensgrundstock zugeordnet werden (= kirchliches Vermögen, das es zu erhalten gilt).

Aufgabe 1 Anlagen Anlage

Legen Sie die Anlagen (Gebäude und Grundstück) an.

Aufgabe 2 Anlegen Zuschuss

Legen Sie den Zuschuss an.

1.2 Aufgabe zu Zuschuss / Untieranlagen verknüpfen

Aufgabe 3 – Verknüpfen Zuschuss und Untieranlage mit Hauptanlage

Ordnen Sie den Zuschuss für das Gemeindehaus der Hauptanlage zu.

Ordnen Sie das Grundstück als Untieranlage der Hauptanlage Gebäude zu.

Aufgabe 4 – Verknüpfen Untieranlage mit Hauptanlage

Legen Sie zwei Möbelstücke an – Schrank und Schreibtischkombination –
Anschaffungskosten Schrank: 1.500 Euro

Anschaffungskosten Schreibtischkombination 1.000 Euro

Verknüpfen Sie beide Anlagen als Untieranlage mit der Hauptanlage Gemeindehaus.

Lösen Sie die Verknüpfung des Schranks mit dem Gebäude wieder.

Aufgabe 5 – Verknüpfen Zuschuss mit Untieranlage

Legen Sie einen Zuschuss zur Anschaffung der Schreibtischkombination an (Zuschussgeber Landeskirche). Höhe des Zuschusses: 700 Euro.

Verknüpfen Sie den Zuschuss mit der Untieranlage für die Schreibtischkombination.

1.3 Aufgabe zu Anlagen bebuchen

Aufgabe 6 Anlagenzugang

Buchen Sie den Zugang für das Gemeindehaus und das Grundstück auf die Anlagen aus Aufgabe 1

Aufgabe 7 Anlagenzugang (optional)

Buchen Sie den Zugang aus Aufgabe 4 (Kreditor 100025, Rechnungsdatum 30.6.22).

1.4 Aufgaben zu Zuschuss bebuchen

Aufgabe 8 Zuschusszugang

Buchen Sie den Zuschuss zum Gemeindehaus aus Aufgabe 1 (Euro 500.000) und den Zuschuss aus Aufgabe 5.

1.5 Aufgabe zu nachträglichen Anschaffungs- und

Herstellungskosten und Anschaffungsnebenkosten

Aufgabe 9 nachträgliche Anschaffungskosten (optional, da Buchung wie Zugang)

Buchen Sie für das Gemeindehaus aus Aufgabe 1 Nebenkosten (Notarkosten) in Höhe von 800,- €. Prüfen Sie danach die Posten auf der Anlage Gemeindehaus.

Aufgabe 10 (optional – Thema wertsteigernde Maßnahme)

Für das Gemeindehaus wird ein Anbau für ein Stuhllager in Höhe von 50.000 € vorgenommen. Der Anbau ist zum 31.12.22 als wertsteigernde Maßnahme den AHKs des Gebäudes zuzuschreiben.

1.6 Aufgabe zu unentgeltlichem Erwerb

Aufgabe 11 unentgeltlicher Erwerb (optional – Thema i.d.R. nicht Inhalt der Aufbauschulung)

Ein Gemeindeglied spendet der Kirchengemeinde ein Freizeitspielgerät für das Gemeindehaus (Klettergerüst). Zeitwert bzw. Wert der Sachspende lt. Spendenbescheinigung 1.100 Euro.

Legen Sie beide Anlagen – Anlage Klettergerüst (sonstige BGA) sowie den Sonderposten für die Sachspende an und buchen Sie den Zugang.

1.7 Aufgabe zu Anlagenabgängen

Aufgabe 12 Anlagenabgang

Legen Sie zunächst eine neue Anlage an: KFZ, Anschaffungskosten 12.000 Euro, Kreditor wählen. Anlagenkarte entsprechend mit allen Stammdaten bestücken (Nutzungsdauer, Anlagenbuchungsgruppe, usw.). Buchen Sie dann den Zugang zum 01.01. des Jahres auf der Anlage.

Buchen Sie zum 1.12. des Jahres den Abgang der Anlage mit Verkaufspreis 11.000 Euro, (Debitor frei wählen).

Prüfen Sie die Posten auf der Anlage bzw. die erzeugten Posten durch die Verkaufsbuchung.

Aufgabe 13 Anlagenteilabgang

Das Gebäude aus Aufgabe 1 wird aufgeteilt in einen Teil als Gemeindehaus und ein Anbau soll verkauft werden zur weiteren Nutzung durch die Kommune. Der Verkaufswert des abgespaltenen Gebäudeteils beträgt 400.000 Euro. Die anteilige Fläche des verkauften Teils beträgt 20% der Ursprungsfläche.

Buchen Sie einen Teilabgang (über einen prozentualen Abgang) zum 1.12. auf das in Aufgabe 1 angelegte Gebäude.

Aufgabe 14 Verschrottung

Das Klettergerüst aus Aufgabe 11 soll verschrottet werden, da es infolge eines starken Unwetters nicht mehr nutzbar ist.

Buchen Sie die Verschrottung der Anlage.

1.8 Aufgaben zu Anlagenumbuchungen

Aufgabe 15 – Anlagenumbuchung wg. falscher Stammdaten

Legen Sie eine neue Anlage an: Laptop (EDV-Hardware) – wählen Sie in der Anlagenkarte die Anlagenbuchungsgruppe für Möbel aus. Buchen Sie danach die Anschaffungskosten 1.600 Euro.

Aufgrund der falschen Anlagenbuchungsgruppe muss eine Anlagenumbuchung getätigt werden.

Legen Sie dazu die neue Anlage (über die Kopierfunktion) mit der korrekten Anlagenbuchungsgruppe an und nehmen Sie die Anlagenumbuchung vor.

Aufgabe 16 – Umbuchung von Anlagen im Bau auf eine

abschreibungsfähige Anlage

Legen Sie eine neue Anlage im Bau an (B-Anlagennummernserie).

Buchen Sie danach Baukosten in Höhe von 250.000 Euro auf diese Anlage mit Datum Jahresanfang.

Buchen Sie zum Jahresende die B-Anlage auf eine von Ihnen zuvor neu angelegte A-Anlage für abschreibungsfähige Anlagen um.

Aufgabe 17 – Umbuchung vom Anlagenverrechnungskonto

Erfassen Sie eine Eingangsrechnung für einen Einbauschränk in Höhe von 2.300 Euro über das passende Anlagenverrechnungskonto (Zugangskonto). Legen Sie danach die Anlage in der Anlagenbuchhaltung an und buchen Sie den Zugang vom Verrechnungskonto auf die Anlage.

Aufgabe 18 – Prüfen der Umbuchungen

Anlagenstatistik

Verschaffen Sie sich über die Anlagenstatistik einen Überblick über die von den Umbuchungen betroffenen Anlagen.

Gehen Sie dabei jeweils auf die Anlagenkarte der umgebuchten Anlage und der Anlage, auf die umgebucht wurde.

- Umbuchungsposten

Lassen Sie sich die Posten über die Anlagekarte anzeigen. Gehen Sie dabei jeweils auf die Anlagenkarte der umgebuchten Anlage und der Anlage, auf die umgebucht wurde.

- Anlagenspiegel (Anlagengitter) drucken

Drucken Sie sich einen Anlagenspiegel mit Umbuchungen, gruppiert nach Anlagensachgruppen aus.

1.9 Aufgaben zu Abschreibungen und Zuschreibungen

Aufgabe 19 Buchen der Abschreibung (Programmfunktion Afa-Lauf)

Lassen Sie die Abschreibung für das laufende Rechnungsjahr berechnen und buchen Sie anschließend das Buchblatt.

Aufgabe 20 Buchen der außerordentlichen Abschreibung (Buchblatt)

Das Gebäude aus Aufgabe 1 hatte einen Wasserschaden. In dessen Folge ist eine außerordentliche Wertminderung am Gebäude festgestellt worden.

Buchen Sie eine Sonderabschreibung in Höhe von 30.000 Euro für das Gebäude aus Aufgabe 1.

Aufgabe 21 Buchen der Zuschreibung

Nachträglich wurde das Gutachten aus dem Wasserschaden am Gebäude aus Aufgabe 20 korrigiert, die außerordentliche Wertminderung betrug nur 20.000 Euro. Buchen Sie eine Zuschreibung auf das Gebäude in Höhe von 10.000 Euro.

1 – Anlagenbuchhaltung - Lösungen

1.1 Lösungen zu Aufgaben zu Anlage und Zuschuss anlegen

Lösung Aufgabe 1

Öffnen Sie eine neue Anlagenkarte über:

- Menü „Stammdaten“ / Anlagen / Verwalten / Neu oder
- Favoritenleiste: Anlagen / Verwalten / Neu

Machen Sie folgende Angaben in den einzelnen Registern der Anlagenkarte:

Anlagenkarte
✎ ✏ + 🗑
✓ Gespeichert 🗑

A6124-00006 · Gemeindehaus Musterstadt, Friedenstr.

Start
Aktionen
Anlagen
Historie
Statistik
Anlage kopieren
Verteilung erstellen
Verteilung
KR Verteilung

Allgemein
Weniger anzeigen

| | | | | |
|--------------------------------|--|-----|----------------------------|--|
| Nr. | <input type="text" value="A6124-00006"/> | ... | Teilabgang zu Anlage | <input type="text"/> |
| Gemeindenr. | <input type="text" value="6124"/> | v | Verantw. Mitarbeiter | <input type="text"/> |
| Beschreibung | <input type="text" value="Gemeindehaus Musterstadt, Friedenstr."/> | | | Korrigiert am |
| Beschreibung 2 | <input type="text"/> | | | <input type="text" value="11.01.2023"/> |
| Seriennr. | <input type="text"/> | | | Korrigiert durch |
| Suchbegriff | <input type="text" value="GEMEINDEHAUS MUSTERSTADT, FRIEDENSTR."/> | | | <input type="text" value="SCHUELER703"/> |
| Anlagenart | <input type="text"/> | | | Inaktiv |
| Hauptanl.-Nr. | <input type="text"/> | | | <input checked="" type="radio"/> |
| Zuschuss Untereinlage Nr. | <input type="text"/> | | | Gesperrt |
| | | | | <input checked="" type="radio"/> |
| | | | | GWG |
| | | | | <input checked="" type="radio"/> |
| | | | | Mehrfachanlage |
| | | | | <input checked="" type="radio"/> |
| | | | | AfA-Tabellencode |
| | | | | <input type="text"/> |

AfA-Bücher
Verwalten
Weitere Optionen
🗑 🗑

| AfA Buchcode ↑ | Anlagenbuch... | AfA- Methode | Linear % | Keine Abs... | AfA- Startmetho... | Startdatum Normal-AfA | Nutzungsdauer i. Jahren | Buchwert | Zuschuss Buchwert | Verk... | Vers... | Um... | Umbuch... | Restwertbil... Methode |
|-------------------|----------------|-----------------|----------|--------------------------|-----------------------|--------------------------|----------------------------|----------|----------------------|--------------------------|--------------------------|--------------------------|-----------|---------------------------|
| → HHO | 02102001VG | Linear | 2,00 | <input type="checkbox"/> | Monatsanf... | | | 0,00 | 0,00 | <input type="checkbox"/> | <input type="checkbox"/> | <input type="checkbox"/> | | Periodenan... |
| | | | | | | | | | | | | | | |

Buchung
Mehr anzeigen

| | | | | |
|------------------------------|---|-----|--|---|
| Anlagenklassencode | <input type="text" value="SACH"/> | v | Kostenträger Code | <input type="text" value="9000006124"/> |
| Anlagensachgruppencode | <input type="text" value="I.2.1"/> | v | Investitionsnr. | <input type="text"/> |
| Kostenstelle Code | <input type="text" value="1000006124"/> | ... | Berechtigungscode/Bewirtschaftungsstelle | <input type="text"/> |

Evangelische Landeskirche in Württemberg

8

Anlagenkarte ✓ Gespeichert

A6124-00007 · Grundstück Gemeindehaus Friedenstr.

Start Aktionen Anlagen Historie Statistik Anlage kopieren Verteilung erstellen Verteilung KR Verteilung

Allgemein Weniger anzeigen

Nr. ... Teilabgang zu Anlage

Gemeindenr. ... Verantw. Mitarbeiter

Beschreibung ... Korrigiert am

Beschreibung 2

Korrigiert durch

Seriennr.

Inaktiv

Suchbegriff ... Gesperrt

Anlagenart

GWG

Hauptanl.-Nr.

Mehrfachanlage

Zuschuss Unteranlage Nr.

AFA-Tabellencode

AfA-Bücher | Verwalten Weitere Optionen ↗ ↘

| AfA Buchcode ↑ | Anlagenbuch... | AfA-Methode | Linear % | Keine Abs... | AfA-Startmetho... | Startdatum Normal-AfA | Nutzungsdauer i. Jahren | Buchwert | Zuschuss Buchwert | Verk... | Vers... | Um... | Umbuch... | Restwertbil... Methode |
|----------------|----------------|-------------|----------|-------------------------------------|-------------------|-----------------------|-------------------------|----------|-------------------|--------------------------|--------------------------|--------------------------|-----------|------------------------|
| → HHO | 2101001VG | Linear | 0,00 | <input checked="" type="checkbox"/> | Monatsanf... | | | 0,00 | 0,00 | <input type="checkbox"/> | <input type="checkbox"/> | <input type="checkbox"/> | - | Periodenan... |

Buchung Mehr anzeigen

Anlagenklassencode ... Kostenträger Code ...

Anlagensachgruppencode ... Investitionsnr.

Kostenstelle Code ... Berechtigungscode/Bewirtschaftungsstelle

Lösung Aufgabe 2

Anlagenkarte ✓ Gespeichert

S6124-00004 · Zuschuss LaKi Gemeindehaus Friedenstr.

Start Aktionen Anlagen Historie Statistik Anlage kopieren Verteilung erstellen Verteilung KR Verteilung

Allgemein Weniger anzeigen

Nr. ... Teilabgang zu Anlage

Gemeindenr. ... Verantw. Mitarbeiter

Beschreibung ... Korrigiert am

Beschreibung 2

Korrigiert durch

Seriennr.

Inaktiv

Suchbegriff ... Gesperrt

Anlagenart

GWG

Hauptanl.-Nr.

Mehrfachanlage

Zuschuss Unteranlage Nr.

AFA-Tabellencode

AfA-Bücher | Verwalten Weitere Optionen ↗ ↘

| AfA Buchcode ↑ | Anlagenbuch... | AfA-Methode | Linear % | Keine Abs... | AfA-Startmetho... | Startdatum Normal-AfA | Nutzungsdauer i. Jahren | Buchwert | Zuschuss Buchwert | Verk... | Vers... | Um... | Umbuch... | Restwertbil... Methode |
|----------------|----------------|-------------|----------|--------------------------|-------------------|-----------------------|-------------------------|----------|-------------------|--------------------------|--------------------------|--------------------------|-----------|------------------------|
| → HHO | 25101101 | Linear | 0,00 | <input type="checkbox"/> | Monatsanf... | | | 0,00 | 0,00 | <input type="checkbox"/> | <input type="checkbox"/> | <input type="checkbox"/> | | Periodenan... |

Buchung Mehr anzeigen

Anlagenklassencode ... Kostenträger Code ...

Anlagensachgruppencode ... Investitionsnr.

Kostenstelle Code ... Berechtigungscode/Bewirtschaftungsstelle

1.2 Lösungen zu Aufgaben zu Zuschuss /Unteranlagen

verknüpfen

Lösung Aufgabe 3

Rufen Sie in der Anlagenkarte des Zuschusses das Menü „Start – Hauptanlage zu Zuschuss“ auf.

Wählen Sie aus der Liste die Anlage des Gebäudes, die als Hauptanlage zum Zuschuss eingetragen wird.

| Bearbeiten - Hauptanlage zuweisen - Zuschuss | | | | | |
|--|----------------|--------------|--------------------------------|----------------|--|
| Suchen + Neu Liste bearbeiten Löschen | | | | | |
| Hauptanl.-Nr. ↑ | Anlagennr. ↑ ▼ | Anlagenart ▼ | Beschreibung | Beschreibung 2 | |
| → A6124-00006 | S6124-00004 | Zuschuss | Zuschuss LaKi Gemeindehaus ... | | |
| | | | | | |

Rufen Sie in der Anlagenkarte des Grundstücks das Menü „Start – Hauptanlage zu Unteranlage“ auf.

Wählen Sie aus der Liste die Anlage des Gebäudes, die als Hauptanlage zum Grundstück angelegt wird.

| Bearbeiten - Hauptanlage zuweisen - Unteranlage | | | | | |
|---|----------------|--------------|------------------------------|----------------|--|
| Suchen + Neu Liste bearbeiten Löschen | | | | | |
| Hauptanl.-Nr. ↑ | Anlagennr. ↑ ▼ | Anlagenart ▼ | Beschreibung | Beschreibung 2 | |
| → A6124-00006 | A6124-00007 | Unteranlage | Grundstück Gemeindehaus F... | | |
| | | | | | |

Lösung Aufgabe 4

Rufen Sie eine neue Anlagenkarte auf wie in Aufgabe 1 und 2.

Nehmen Sie folgende Eingaben vor:

Anlagenkarte ✓ Gespeichert

A6124-00008 · Schrank f. Gemeindehaus

Start Aktionen Anlagen Historie Statistik Anlage kopieren Verteilung erstellen Verteilung KR Verteilung

Allgemein Weniger anzeigen

| | | | |
|-------------------------------|-------------------------|----------------------|--------------------------|
| Nr. | A6124-00008 | Teilabgang zu Anlage | |
| Gemeindenr. | 6124 | Verantw. Mitarbeiter | |
| Beschreibung | Schrank f. Gemeindehaus | Korrigiert am | 11.01.2023 |
| Beschreibung 2 | | Korrigiert durch | SCHUELER703 |
| Seriennr. | | Inaktiv | <input type="checkbox"/> |
| Suchbegriff | SCHRANK F. GEMEINDEHAUS | Gesperrt | <input type="checkbox"/> |
| Anlagenart | | GWG | <input type="checkbox"/> |
| Hauptanl.-Nr. | | Mehrfachanlage | <input type="checkbox"/> |
| Zuschuss Unteranlage Nr. | | AfA-Tabellencode | |

AfA-Bücher | Verwalten Historie Statistik Aktionen Weniger Optionen ↗

| AfA Buchcode ↑ | Anlagenbuch... | AfA-Methode | Linear % | Keine Abs... | AfA-Startmetho... | Startdatum Normal-AfA | Nutzungsdauer i. Jahren | Buchwert | Zuschuss Buchwert | Verk... | Vers... | Um... | Umbuch... | Restwertbil... Methode |
|----------------|----------------|-------------|----------|--------------------------|-------------------|-----------------------|-------------------------|----------|-------------------|--------------------------|--------------------------|--------------------------|-----------|------------------------|
| → HHO | 06101001 | Linear | 0,00 | <input type="checkbox"/> | Monatsanf... | | 13,00 | 0,00 | 0,00 | <input type="checkbox"/> | <input type="checkbox"/> | <input type="checkbox"/> | | Periodenan... |

Anlagenkarte ✓ Gespeichert

A6124-00009 · Schreibtischkombination f. Gemeindehaus

Start Aktionen Anlagen Historie Statistik Anlage kopieren Verteilung erstellen Verteilung KR Verteilung

Allgemein Weniger anzeigen

| | | | |
|-------------------------------|---|----------------------|--------------------------|
| Nr. | A6124-00009 | Teilabgang zu Anlage | |
| Gemeindenr. | 6124 | Verantw. Mitarbeiter | |
| Beschreibung | Schreibtischkombination f. Gemeindehaus | Korrigiert am | 11.01.2023 |
| Beschreibung 2 | | Korrigiert durch | SCHUELER703 |
| Seriennr. | | Inaktiv | <input type="checkbox"/> |
| Suchbegriff | SCHREIBTISCHKOMBINATION F. GEMEINDEHAUS | Gesperrt | <input type="checkbox"/> |
| Anlagenart | | GWG | <input type="checkbox"/> |
| Hauptanl.-Nr. | | Mehrfachanlage | <input type="checkbox"/> |
| Zuschuss Unteranlage Nr. | | AfA-Tabellencode | |

AfA-Bücher | Verwalten Historie Statistik Aktionen Weniger Optionen ↗

| AfA Buchcode ↑ | Anlagenbuch... | AfA-Methode | Linear % | Keine Abs... | AfA-Startmetho... | Startdatum Normal-AfA | Nutzungsdauer i. Jahren | Buchwert | Zuschuss Buchwert | Verk... | Vers... | Um... | Umbuch... | Restwertbil... Methode |
|----------------|----------------|-------------|----------|--------------------------|-------------------|-----------------------|-------------------------|----------|-------------------|--------------------------|--------------------------|--------------------------|-----------|------------------------|
| → HHO | 06101001 | Linear | 0,00 | <input type="checkbox"/> | Monatsanf... | | 13,00 | 0,00 | 0,00 | <input type="checkbox"/> | <input type="checkbox"/> | <input type="checkbox"/> | | Periodenan... |

Buchung Mehr anzeigen

| | | | |
|------------------------------|------------|--|------------|
| Anlagenklassencode | SACH | Kostenträger Code | 9000006124 |
| Anlagensachgruppencode | I.2.5 | Investitionsnr. | |
| Kostenstelle Code | 1000006124 | Berechtigungscode/Bewirtschaftungsstelle | |

Verknüpfung mit der Hauptanlage Gemeindehaus:

Anlagenkarte ✎ ↗ + 🗑

A6124-00009 · Schreibtischkombination f. Gemeindehaus

[Start](#) [Aktionen](#) [Anlagen](#) [Historie](#) [Statistik](#) [Anlage kopieren](#) [Verteilung erstellen](#) [Verteilung](#) [KR Verteilung](#)

🗑 Hauptanlage zu Unteranlage
 🗑 Hauptanlage zu Zuschuss
 🗑 Unteranlage zu Zuschuss
 🔍 **Unteranlagen**
 📄 Zuschüsse

| | | | |
|-------------------------------|--|-----|--------------------------|
| Nr. | <input type="text" value="A6124-00009"/> | ... | Teilabgang zu Anlage ... |
| Gemeindenr. | <input type="text" value="6124"/> | ▼ | Verantw. Mitarbeiter ... |
| Beschreibung | <input type="text" value="Schreibtischkombination f. Gemeindehaus"/> | | Korrigiert am |
| Beschreibung 2 | <input type="text"/> | | Korrigiert durch |
| Seriennr. | <input type="text"/> | | Inaktiv |
| Suchbegriff | <input type="text" value="SCHREIBTISCHKOMBINATION F. GEMEINDEHAUS"/> | | Gesperrt |
| Anlagenart | <input type="text"/> | | GWG |
| Hauptanl.-Nr. | <input type="text"/> | | Mehrfachanlage |
| Zuschuss Unteranlage Nr. | <input type="text"/> | | AfA-Tabellencode |

Bearbeiten - Hauptanlage zuweisen - Unteranlage ↗ ✕

🔍 Suchen + Neu
 📄 **Liste bearbeiten**
 🗑 Löschen
 ↗ ☰

| | Hauptanl.-Nr. ↑ | | Anlagennr. ↑ ▼ | Anlagenart ▼ | Beschreibung | Beschreibung 2 |
|---|--|-----|--|--------------|---------------------------------|----------------|
| → | <input type="text" value="A6124-00006"/> | ... | <input type="text" value="A6124-00009"/> | Unteranlage | Schreibtischkombination f. G... | |
| | | | | | | |

Ebenso den Schrank verknüpfen.

Lösen der Verknüpfung:

Dazu wird die Anlagenkarte der Hauptanlage aufgerufen. Über Menü „Start – Unteranlagen“ können alle verknüpften Unteranlagen aufgerufen werden und die Verknüpfung jeweils wieder gelöst werden.

A6124-00006 · Gemeindehaus Musterstadt, Friedenstr. ✓ Gespeichert

Hauptanl. Unteranlagen Suchen + Neu Liste bearbeiten Löschen

| Hauptanlage Nr. ↑ | Anlagennr. ↑ | Beschreibung | Beschreibung 2 |
|-------------------|--------------|--------------------------------------|----------------|
| A6124-00006 | A6124-00007 | Grundstück Gemeindehaus Frieden... | _ |
| → A6124-00006 | A6124-00008 | Schrank f. Gemeindehaus | _ |
| A6124-00006 | A6124-00009 | Schreibtischkombination f. Gemein... | _ |

❓ Löschen?

Die Hinweismeldung kann ignoriert werden.

❓ Es gibt keine abgeschlossenen Buchungsperioden. Sind Sie sicher, dass Sie die Verknüpfung zwischen Hauptanlage und Unteranlage gelöst werden soll?

Lösung Aufgabe 5

Legen Sie zunächst eine Anlagenkarte für den Zuschuss an (Vorgehen wie in Aufgabe 2).

Anlagenkarte ✓ Gespeichert

S6124-00005 · Zuschuss Schreibtischkombi - von LaKi

Start Aktionen Anlagen Historie Statistik Anlage kopieren Verteilung erstellen Verteilung KR Verteilung

Allgemein Mehr anzeigen

| | | | |
|----------------------|---------------------------------------|-------------------------------|-------------------------------------|
| Nr. | S6124-00005 | Hauptanl.-Nr. | A6124-00006 |
| Gemeindenr. | 6124 | Zuschuss Unteranlage Nr. | A6124-00009 |
| Beschreibung | Zuschuss Schreibtischkombi - von LaKi | Teilabgang zu Anlage | |
| Beschreibung 2 | | Korrigiert durch | SCHUELER703 |
| Suchbegriff | ZUSCHUSS SCHREIBTISCHKOMBI - VON LAKI | GWG | <input checked="" type="checkbox"/> |
| Anlagenart | Zuschuss | Mehrfachanlage | <input checked="" type="checkbox"/> |

AfA-Bücher Verwalten Weitere Optionen ↗

| AfA Buc... ↑ | Anlagenbuch... | AfA-Methode | Linear % | Keine Abs... | AfA-Startmetho... | Startdatum Normal-AfA | Nutzungsdauer i. Jahren | Buchwert | Zuschuss Buchwert | Verk... | Vers... | Um... | Umbuch... | Restwertbil... Methode |
|--------------|----------------|-------------|----------|--------------------------|-------------------|-----------------------|-------------------------|----------|-------------------|--------------------------|--------------------------|--------------------------|-----------|------------------------|
| → HHO | 25101101 | Linear | 0,00 | <input type="checkbox"/> | Monatsanf... | | | 0,00 | 0,00 | <input type="checkbox"/> | <input type="checkbox"/> | <input type="checkbox"/> | | Periodenan... |

| Buchung | | Mehr anzeigen | |
|------------------------|------------|--|------------|
| Anlagenklassencode | SOPO | Kostenträger Code | 9000006124 |
| Anlagensachgruppencode | II.1 | Investitionsnr. | |
| Kostenstelle Code | 1000006124 | Berechtigungscode/Bewirtschaftungsstelle | |

Verknüpfung mit der Unteranlage Schreibtischkombination über das Aktionsmenü **Start – Unteranlage zu Zuschuss:**

Anlagenkarte ✎ ↶ + ✕

S6124-00005 · Zuschuss Schreibtischkombi - von LaKi

Start Aktionen Anlagen Historie Statistik Anlage kopieren Verteilung erstellen Verteilung KR Verteilung

↳ Hauptanlage zu Unteranlage
↳ Hauptanlage zu Zuschuss
↳ Unteranlage zu Zuschuss
⊞ Unteranlagen
☰ Zuschüsse

Bearbeiten - Zuschüsse zu Unterlage

Suchen + Neu Liste bearbeiten 🗑️ Löschen

| Unteranlage Anlagennr. ↑ | Zuschuss Anlagennr. ↑ | Beschreibung |
|--------------------------|-----------------------|-----------------------------|
| → A6124-00009 | S6124-00005 | Zuschuss Schrank - von LaKi |

| Nr. ↑ | Beschreibung | Anlagenklassen... |
|---------------|-------------------------------------|-------------------|
| A6124-00007 | Grundstück Gemeindehaus Friede... | SACH |
| → A6124-00009 | Schreibtischkombination f. Gemei... | SACH |

+ Neu Aus vollständiger Liste auswählen

Der Zuschuss ist jetzt mit der Unteranlage für die Schreibtischkombi und darüber der Hauptanlage Gemeindehaus verknüpft.

Anlagenkarte ✓ Gespeichert ↶ + ✕

S6124-00005 · Zuschuss Schreibtischkombi - von LaKi

Start Aktionen Anlagen Historie Statistik Anlage kopieren Verteilung erstellen Verteilung KR Verteilung

Allgemein Weniger anzeigen

| | | | |
|--------------------------|---------------------------------------|----------------------|--------------------------|
| Nr. | S6124-00005 | Teilabgang zu Anlage | |
| Gemeindenr. | 6124 | Verantw. Mitarbeiter | |
| Beschreibung | Zuschuss Schreibtischkombi - von LaKi | Korrigiert am | 23.01.2023 |
| Beschreibung 2 | | Korrigiert durch | SCHUELER703 |
| Seriennr. | | Inaktiv | <input type="checkbox"/> |
| Suchbegriff | ZUSCHUSS SCHREIBTISCHKOMBI - VON LAKI | Gesperrt | <input type="checkbox"/> |
| Anlagenart | Zuschuss | GWG | <input type="checkbox"/> |
| Hauptanl.-Nr. | A6124-00006 | Mehrfachanlage | <input type="checkbox"/> |
| Zuschuss Unteranlage Nr. | A6124-00009 | AFA-Tabellencode | |

1.3 Lösungen zu Aufgaben zu Anlagen bebuchen

Lösung Aufgabe 6

Für die Buchung des Zugangs aus Aufgabe 1 wählen Sie das **Anlagen Fibu Buch.-Blatt** aus. (Alternativ kann dies auch im Fibu-Buchblatt oder über die Belegerfassung einer Einkaufsrechnung – siehe FiBu-Grundschulung - erfolgen.)

Aufruf des Anlagen-FiBu-Buchblattes über **Buchungserfassung – Anlagen FiBu-Buchblatt**.

| Anlagen Fibu Buch.-Blätter | | | | | | | | | | | | | | | ✓ Gespeichert | |
|--|-------------|-------------|----------|---------------|------------------|----------|-------------|------------|---------------|-----------------------|-----------------|---------------|----------|----------|-------------------|-------------------|
| Buch.-Blattname | | | | | | | | | | | | | STANDARD | | | |
| Verwalten Prozess Aktionen Zugehörig Statistik | | | | | | | | | | | | | | | | |
| Gemei... | Buchungs... | Belegdat... | Belegart | Belegnr. | Externe Beleg... | Kontoart | Kontonr. | AfA Buc... | Anlagenbu... | Beschreibung | Fälligkeitsd... | Betrag | Me... | Invet... | Kostenstelle Code | Kostenträger Code |
| 6124 | 01.03.2022 | 01.03.2022 | Rechnung | ANLPO-0000... | RECHN.123 | Kreditor | 100026 | | | Stadtwerk Tauberfr... | 01.03.2022 | -2.000.000,00 | 0 | | | |
| 6124 | 01.03.2022 | 01.03.2022 | Rechnung | ANLPO-0000... | RECHN.123 | Anlage | A6124-00006 | HHO | Anschaffun... | Gemeindehaus Mu... | 01.03.2022 | 1.500.000,00 | 0 | | 1000006124 | 9000006124 |
| 6124 | 01.03.2022 | 01.03.2022 | Rechnung | ANLPO-0000... | RECHN.123 | Anlage | A6124-00007 | HHO | Anschaffun... | Grundstück Gemei... | 01.03.2022 | 500.000,00 | 0 | | 6200006124 | 9000006124 |

Nach der Buchung sieht die Anlagenkarte so aus:

| Anlagenkarte | | | | | | | | | | |
|---|---------------------------------------|-------------|----------|--------------------------|--------------------------|-------------------------------------|-------------------------|--------------|-------------------|--------------------------|
| A6124-00006 · Gemeindehaus Musterstadt, Friedenstr. | | | | | | | | | | |
| Start Aktionen Anlagen Historie Statistik Anlage kopieren Verteilung erstellen Verteilung KR Verteilung | | | | | | | | | | |
| Allgemein | | | | | | | | | | |
| Nr. | A6124-00006 | | | | Hauptanl.-Nr. | A6124-00006 | | | | |
| Gemeindenr. | 6124 | | | | Zuschuss Unteranlage Nr. | | | | | |
| Beschreibung | Gemeindehaus Musterstadt, Friedenstr. | | | | Teilabgang zu Anlage | | | | | |
| Beschreibung 2 | | | | | Korrigiert durch | SCHUELER703 | | | | |
| Buchbegriff | GEMEINDEHAUS MUSTERSTADT, FRIEDENSTR. | | | | GWG | <input type="checkbox"/> | | | | |
| Anlagenart | Hauptanlage | | | | Mehrfachanlage | <input checked="" type="checkbox"/> | | | | |
| AfA-Bücher | | | | | | | | | | |
| Verwalten Weitere Optionen | | | | | | | | | | |
| AfA Buchcode | Anlagenbuch... | AfA-Methode | Linear % | Keine Abs... | AfA-Startmetho... | Startdatum Normal-AfA | Nutzungsdauer i. Jahren | Buchwert | Zuschuss Buchwert | Verk... |
| → HHO | 02102001VG | Linear | 2,00 | <input type="checkbox"/> | Monatsanf... | 01.03.2022 | | 1.500.000,00 | 0,00 | <input type="checkbox"/> |

Anlagenkarte ✎ ⌂ + 🗑

A6124-00007 · Grundstück Gemeindehaus Friedenstr.

Start Aktionen Anlagen Historie Statistik Anlage kopieren Verteilung erstellen Verteilung KR Verteilung

Allgemein

| | | | | | |
|----------------------|--|----------------------------------|-------------------------------|--|--|
| Nr. | <input type="text" value="A6124-00007"/> | <input type="button" value="⋮"/> | Hauptanl.-Nr. | <input type="text" value="A6124-00006"/> | |
| Gemeindenr. | <input type="text" value="6124"/> | <input type="button" value="v"/> | Zuschuss Unteranlage Nr. | <input type="text"/> | |
| Beschreibung | <input type="text" value="Grundstück Gemeindehaus Friedenstr."/> | | | Teilabgang zu Anlage | <input type="text"/> |
| Beschreibung 2 | <input type="text"/> | | | Korrigiert durch | <input type="text" value="SCHUELER703"/> |
| Suchbegriff | <input type="text" value="GRUNDSTÜCK GEMEINDEHAUS FRIEDENSTR."/> | | | GWG | <input checked="" type="checkbox"/> |
| Anlagenart | <input type="text" value="Unteranlage"/> | | | Mehrfachanlage | <input checked="" type="checkbox"/> |

AfA-Bücher | Verwalten Weitere Optionen

| AfA Buchcode ↑ | Anlagenbuch... | AfA- Methode | Linear % | Keine Abs... | AfA- Startmetho... | Startdatum Normal-AfA | Nutzungsdauer i. Jahren | Buchwert | Zuschuss Buchwert | Verk... | Vers... | Um... | Umbu |
|-------------------|----------------------------------|-----------------|----------|-----------------|-------------------------------------|--------------------------|----------------------------|------------|----------------------|--------------------------|--------------------------|--------------------------|------|
| → HHO | <input type="button" value="⋮"/> | 02101001VG | Linear | 0,00 | <input checked="" type="checkbox"/> | Monatsanf... | 01.03.2022 | 500.000,00 | 0,00 | <input type="checkbox"/> | <input type="checkbox"/> | <input type="checkbox"/> | |

Lösung Aufgabe 7

Wählen Sie das Anlagen-FiBu-Buchblatt wie in Aufgabe 6. Erfassen Sie die Rechnung wie folgt:

Anlagen FiBu Buch-Blätter ✓ Gespeichert ⌂ ✎ ✕

Buch-Blattname

Verwalten Prozess Aktionen Zugehörig Statistik ⌂ 🔍 ⦿

| Gemei... | Buchungsd... | Belegdat... | Belegart | Belegnr. | Externe Belegnu... | Kontoart | Kontonr. | AfA Buc... | Anlagenbu... | Beschreibung | Fälligkeits... | Betrag | Me... | Inves... | Kostenstelle Code | Kostenträger Code |
|----------|--------------|-------------|----------|----------------|-----------------------|----------|-------------|---------------|---------------|----------------------|----------------|-----------|-------|----------|----------------------|----------------------|
| 6124 | 30.06.2022 | 30.06.2022 | Rechnung | ANLPO-00000163 | RE456 | Kreditor | 100025 | | | Büromarkt Haufe | 30.06.2022 | -2.500,00 | 0 | | | |
| 6124 | 30.06.2022 | 30.06.2022 | Rechnung | ANLPO-00000163 | RE456 | Anlage | A6124-00008 | HHO | Anschaffun... | Schrank f. Gemein... | 30.06.2022 | 1.500,00 | 0 | | 100006124 | 900006124 |
| 6124 | 30.06.2022 | 30.06.2022 | Rechnung | ANLPO-00000163 | RE456 | Anlage | A6124-00009 | HHO | Anschaffun... | Schreibtischkombi... | 30.06.2022 | 1.000,00 | 0 | | 100006124 | 900006124 |

Anlagenkarte ✎ ⌂ + 🗑

A6124-00008 · Schrank f. Gemeindehaus

Start Aktionen Anlagen Historie Statistik Anlage kopieren Verteilung erstellen Verteilung KR Verteilung

Allgemein

| | | | | | |
|----------------------|--|----------------------------------|-------------------------------|----------------------------|--|
| Nr. | <input type="text" value="A6124-00008"/> | <input type="button" value="⋮"/> | Hauptanl.-Nr. | <input type="text"/> | |
| Gemeindenr. | <input type="text" value="6124"/> | <input type="button" value="v"/> | Zuschuss Unteranlage Nr. | <input type="text"/> | |
| Beschreibung | <input type="text" value="Schrank f. Gemeindehaus"/> | | | Teilabgang zu Anlage | <input type="text"/> |
| Beschreibung 2 | <input type="text"/> | | | Korrigiert durch | <input type="text" value="SCHUELER703"/> |
| Suchbegriff | <input type="text" value="SCHRANK F. GEMEINDEHAUS"/> | | | GWG | <input checked="" type="checkbox"/> |
| Anlagenart | <input type="text"/> | | | Mehrfachanlage | <input checked="" type="checkbox"/> |

AfA-Bücher | Verwalten Weitere Optionen

| AfA Buchcode ↑ | Anlagenbuch... | AfA- Methode | Linear % | Keine Abs... | AfA- Startmetho... | Startdatum Normal-AfA | Nutzungsdauer i. Jahren | Buchwert | Zuschuss Buchwert | Verk... | Vers... | Um... | Umbu |
|-------------------|----------------------------------|-----------------|----------|-----------------|--------------------------|--------------------------|----------------------------|----------|----------------------|--------------------------|--------------------------|--------------------------|------|
| → HHO | <input type="button" value="⋮"/> | 06101001 | Linear | 0,00 | <input type="checkbox"/> | Monatsanf... | 01.06.2022 | 1.500,00 | 0,00 | <input type="checkbox"/> | <input type="checkbox"/> | <input type="checkbox"/> | |

Anlagenkarte ✓ Gespeichert

A6124-00009 · Schreibtischkombination f. Gemeindehaus

Start Aktionen Anlagen Historie Statistik Anlage kopieren Verteilung erstellen Verteilung KR Verteilung

Allgemein Wenig

Nr. A6124-00009 ... Teilabgang zu Anlage

Gemeindenr. 6124 ... Verantw. Mitarbeiter

Beschreibung Schreibtischkombination f. Gemeindehaus ... Korrigiert am 11.01.2023

Beschreibung 2

Seriennr. Korrigiert durch SCHUELER703

Suchbegriff SCHREIBTISCHKOMBINATION F. GEMEINDEHAUS ... Inaktiv

Anlagenart Unteranlage ... Gesperrt

Hauptanl.-Nr. A6124-00006 ... GWG

Zuschuss Unteranlage Nr. Mehrfachanlage

AfA-Tabellencode

AfA-Bücher | Verwalten Weitere Optionen

| AfA Buchcode ↑ | Anlagenbuch... | AfA- Methode | Linear % | Keine Abs... | AfA- Startmetho... | Startdatum Normal-AfA | Nutzungsdauer i. Jahren | Buchwert | Zuschuss Buchwert | Verk... | Vers... | Um... | Umbuch... | Rest Met... |
|-------------------|----------------|-----------------|----------|--------------------------|-----------------------|--------------------------|----------------------------|----------|----------------------|--------------------------|--------------------------|--------------------------|-----------|----------------|
| → HHO | 06101001 | Linear | 0,00 | <input type="checkbox"/> | Monatsanf... | 01.06.2022 | 13,00 | 1.000,00 | 0,00 | <input type="checkbox"/> | <input type="checkbox"/> | <input type="checkbox"/> | - | Peri |

1.4 Lösungen zu Aufgaben zu Zuschuss bebuchen

Lösung Aufgabe 8

Wählen Sie das Anlagen-FiBu-Buchblatt wie in Aufgabe 6. Erfassen Sie die Forderung aus dem Bewilligungsbescheid wie folgt:

Anlagen Fibu Buch-Blätter ✓ Gespeichert

Buch-Blattname STANDARD

Verwalten Prozess Aktionen Zugehörig Statistik

| Ge... | Buc... | Bele... | Belegart | Belegnr. | Externe Belegnu... | Konto... | Kontonr. | AfA Buc... | Anlagenbu... | Beschreibung | Fälligkeitsd... | Betrag | Me... | Inve... | Kostenstelle Code | Kostenträger Code | Abgab... |
|-------|----------|----------|----------|---------------|-----------------------|----------|-------------|---------------|--------------|-----------------------|-----------------|-------------|-------|---------|----------------------|----------------------|----------|
| 6124 | 31.10... | 31.10... | Rechnung | ANLPO-0000164 | BESCH123 | Debitor | 100012 | | | Evangelischer Ober... | 31.10.2022 | 500.000,00 | 0 | | | | |
| 6124 | 31.10... | 31.10... | Rechnung | ANLPO-0000164 | BESCH123 | Anlage | S6124-00004 | HHO | Zuschusse... | Zuschuss LaKi Gem... | 31.10.2022 | -500.000,00 | 0 | | 1000006124 | 9000006124 | |

Nach Buchen erfolgt folgende Hinweismeldung:

| Belegnu... | Konto... | Kontonr. | Buc... | Anlagenbu... | Beschreibung | Fälligkeitsd... | Betrag |
|------------|-----------|----------|--------|--------------|--------------|-----------------|--------|
| 0-0000165 | Sachko... | | | | | | 0,00 |

Es wurde das Startdatum und ggf. Enddatum in Zuschuss S6124-00004 gesetzt.
Bitte prüfen Sie die Stimmigkeit der Daten zwischen Haupt-/Unteranlagen - Zuschussanlagen.

OK

Anlagenkarte ✓ Gespeichert

S6124-00004 · Zuschuss LaKi Gemeindehaus Friedenstr.

Start Aktionen Anlagen Historie Statistik Anlage kopieren Verteilung erstellen Verteilung KR Verteilung

Allgemein Mehr

Nr. Hauptanl.-Nr.

Gemeindenr. Zuschuss Unteranlage Nr.

Beschreibung Teilabgang zu Anlage

Beschreibung 2 Korrigiert durch

Suchbegriff GWG

Anlagenart Mehrfachanlage

AfA-Bücher | Verwalten Weitere Optionen

| AFA Buchcode | Anlagenbuch... | AFA-Methode | Linear % | Keine Abs... | AFA-Startmetho... | Startdatum Normal-AFA | Nutzungsd... i. Jahren | Enddatum d. Nutzungsdau... | Buchwert | Zuschuss Buchwert | Ver... | Vers... | Um... | Umbuch... |
|--------------|----------------|-------------|----------|--------------------------|-------------------|-----------------------|------------------------|----------------------------|----------|-------------------|--------------------------|--------------------------|--------------------------|-----------|
| → HHO | 25101101 | Linear | 0,00 | <input type="checkbox"/> | Monatsanf... | 01.10.2022 | 49,41111... | 28.02.2072 | 0,00 | -500.000,00 | <input type="checkbox"/> | <input type="checkbox"/> | <input type="checkbox"/> | |

Das Ende Nutzungsdauer wird analog zum Ende der Nutzungsdauer der Anlage (Anschaffung 1.3.22, 2% Afa jährlich – Ende Nutzungsdauer damit 28.2.2072) eingegeben, die Nutzungsdauer in Jahren wird systemseitig ermittelt.

Buchung des Zuschusses auf Aufgabe 5

Anlagen Fibu Buch.-Blätter ✓ Gespeichert

Buch.-Blattname

Verwalten Prozess Aktionen Zugehörig Statistik

| Ge... | Buc... | Bele... | Belegart | Belegnr. | Externe Belegnu... | Konto... | Kontonr. | AFA Buc... | Anlagenbu... | Beschreibung | Fälligkeits... | Betrag | Me... | Inve... | Kostenstelle Code | Kostenträger Code | Abgab... |
|-------|----------|----------|----------|----------------|--------------------|----------|-------------|------------|--------------|-----------------------|----------------|---------|-------|---------|-------------------|-------------------|----------|
| 6124 | 31.10... | 31.10... | Rechnung | ANLPO-00000165 | ZUSCH345 | Debitor | 100012 | | | Evangelischer Ober... | 31.10.2022 | 700,00 | 0 | | | | 6100 |
| 6124 | 31.10... | 31.10... | Rechnung | ANLPO-00000165 | ZUSCH345 | Anlage | S6124-00005 | HHO | Zuschusse... | Zuschuss Schreibti... | 31.10.2022 | -700,00 | 0 | | 1000006124 | 9000006124 | |

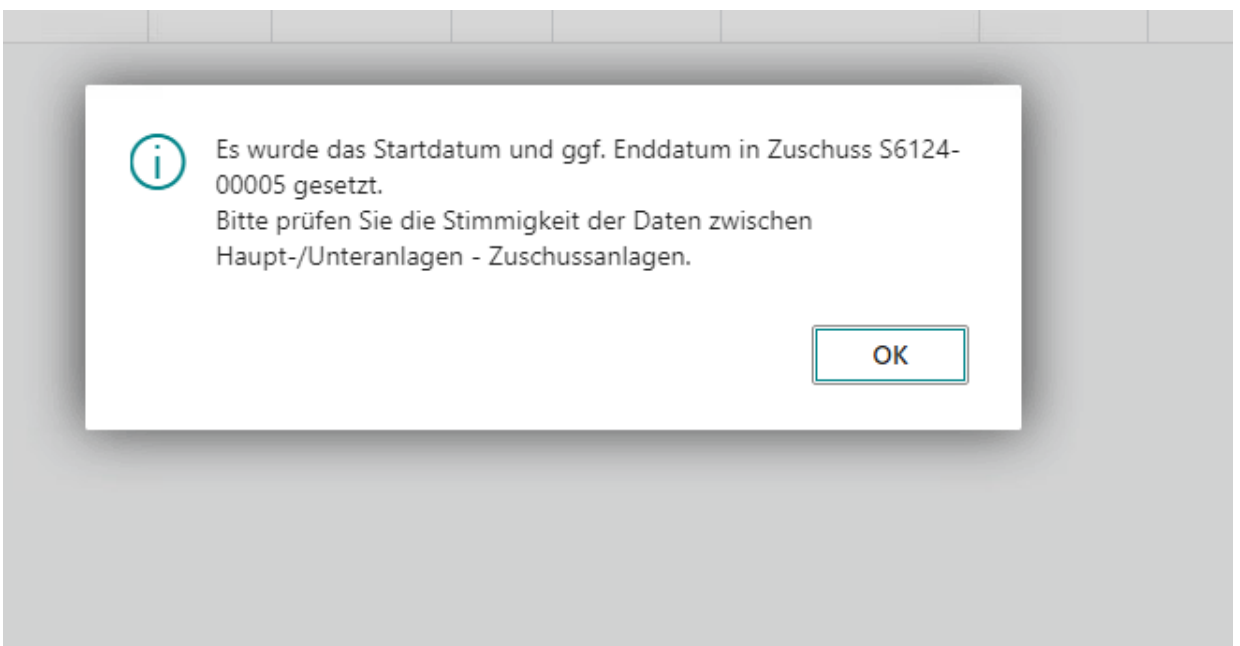

Anlagenkarte ✓ Gespeichert

S6124-00005 · Zuschuss Schreibtischkombi - von LaKi

Start Aktionen Anlagen Historie Statistik Anlage kopieren Verteilung erstellen Verteilung KR Verteilung

Allgemein Weniger anzeigen

Nr. ... Teilabgang zu Anlage

Gemeindendr. ... Verantw. Mitarbeiter

Beschreibung ... Korrigiert am

Beschreibung 2 ... Korrigiert durch

Seriennr. ... Inaktiv

Suchbegriff ... Gesperrt

Anlagenart ... GWG

Hauptanl.-Nr. ... Mehrfachanlage

Zuschuss Untereinlage Nr. ... AFA-Tabellencode

AfA-Bücher | Verwalten Weitere Optionen 🔗 🗨

| AfA Buchcode | Anlagenbuch... | AfA-Methode | Linear % | Keine Abs... | AfA-Startmetho... | Startdatum Normal-AfA | Nutzungs... i. Jahren | Enddatum d. Nutzungsdau... | Buchwert | Zuschuss Buchwert | Verk... | Vers... | Um... | Umbuch... |
|--------------|----------------|-------------|----------|--------------------------|-------------------|-----------------------|-----------------------|----------------------------|----------|-------------------|--------------------------|--------------------------|--------------------------|-----------|
| → HHO | 25101101 | Linear | 0,00 | <input type="checkbox"/> | Monatsanf... | 01.10.2022 | 12,66666... | 31.05.2035 | 0,00 | -700,00 | <input type="checkbox"/> | <input type="checkbox"/> | <input type="checkbox"/> | - |

Das Enddatum aus der Anlage muss noch in die Anlagenkarte des Sonderpostens übertragen werden.

1.5 Lösungen zu Aufgaben zu nachträglichen

Anschaffungskosten

Lösung Aufgabe 9

Erfassen Sie die Rechnung des Notars über ein Anlagen-Fibu-Buchblatt oder über die Belegerfassung einer Eingangsrechnung auf die Anlage des Gemeindehauses.

Anlagen Fibu Buch.-Blätter ✓ Gespeichert

Buch.-Blattname

Verwalten Prozess Aktionen Zugehörig Statistik 🔗 🔍 🕒

| Gemei... | Buchun... | Beleg... | Belegart | Belegnr. | Externe Belegnu... | Konto... | Kontonr. | AfA Buc... | Anlagenbu... | Beschreibung | Fälligkeitsd... | Betrag | Me... | Inve... | Kostenstelle Code | Kostenträger Code | Ab... |
|----------|-------------|------------|----------|---------------|--------------------|----------|-------------|------------|---------------|--------------------|-----------------|---------|-------|---------|-------------------|-------------------|-------|
| 6124 | 01.04.20... | 01.04.2... | Rechnung | ANLPO-0000166 | 123NOTAR | Kreditor | 100003 | | | Marco Philipp | 01.04.2022 | -800,00 | 0 | | | | |
| 6124 | 01.04.20... | 01.04.2... | Rechnung | ANLPO-0000166 | 123NOTAR | Anlage | A6124-00006 | HHO | Anschaffun... | Gemeindehaus Mu... | 01.04.2022 | 800,00 | 0 | | 1000006124 | 9000006124 | |

Lösung Aufgabe 10

Erfassen Sie die Rechnung über den Anbau des Stuhllagers über ein AnBu-Fibu-Buchblatt oder über die Belegerfassung einer Eingangsrechnung auf die Anlage des Gemeindehauses.

Anlagen Fibu Buch-Blätter ✓ Gespeichert

Buch-Blattname: STANDARD

Verwalten Prozess Aktionen Zugehörig Statistik

| Gemei... | Buchun... | Beleg... | Belegart | Belegnr. | Externe Belegnr... | Konto... | Kontonr. | AfA Buc... | Anlagenbu... | Beschreibung | Fälligkeitsd... | Betrag | Me... | Inve... | Kostenstelle Code | Kostenträger Code | Abg... |
|----------|-------------|------------|----------|---------------|--------------------|----------|-------------|------------|---------------|---------------------|-----------------|------------|-------|---------|-------------------|-------------------|--------|
| 6124 | 31.12.20... | 31.12.2... | Rechnung | ANLPO-0000168 | ANBAU | Kreditor | 100027 | | | Leonhard Weiss G... | 31.12.2022 | -50.000,00 | 0 | | | | |
| 6124 | 31.12.20... | 31.12.2... | Rechnung | ANLPO-0000168 | ANBAU | Anlage | A6124-00006 | HHO | Anschaffun... | Gemeindehaus Mu... | 31.12.2022 | 50.000,00 | | | 1000006124 | 9000006124 | |

A6124-00006 · Gemeindehaus Musterstadt, Friedenstr.

Anlagenposten | Suchen | Liste bearbeiten | Posten stornieren | Transaktion stornieren | Posten werden gesucht ... | Dimensionen | Fibujournal ...

| Anlagendat... | Belegart | Belegnr. | Anlagennr. | AfA Buchcode | Anlagebuc... | Anlagenbu... | Beschreibung | Kostenstelle Code | Kostenträger Code | Betrag | Um... | Anzahl AfA-Tage | Haushalt |
|---------------|----------|-------------|-------------|--------------|--------------|---------------|---------------------------|-------------------|-------------------|--------------|--------------------------|-----------------|----------|
| → 31.12.2022 | Rechnung | ANLPO612... | A6124-00006 | HHO | | Anschaffun... | Gemeindehaus Mustersta... | 1000006124 | 9000006124 | 50.000,00 | <input type="checkbox"/> | 0 | |
| 01.04.2022 | Rechnung | ANLPO612... | A6124-00006 | HHO | | Anschaffun... | Gemeindehaus Mustersta... | 1000006124 | 9000006124 | 800,00 | <input type="checkbox"/> | 0 | |
| 01.03.2022 | Rechnung | ANLPO612... | A6124-00006 | HHO | | Anschaffun... | Gemeindehaus Mustersta... | 1000006124 | 9000006124 | 1.500.000,00 | <input type="checkbox"/> | 0 | |

1.6 Lösungen zu Aufgaben zu unentgeltlichem Erwerb

Lösung Aufgabe 11

Erfassen Sie die Anlage und den Sonderposten wie in Aufgabe 1 und 2 und verknüpfen Sie den Zuschuss mit der Hauptanlage wie in Aufgabe 3.

Für die Buchung des unentgeltlichen Erwerbs gehen Sie in das Buchblatt für die Unentgeltliche Zuwendung über **Buchungserfassung – Unentgeltliche Zuwendung**.

(Screenshot aus Schulungsunterlage, da auf SchulungsDB zum 25.1.2023 noch Fehler im Buchblatt unentgeltlicher Erwerb)

Anlagen unentgeltliche Zuwendung Nicht gespeichert

Buch-Blattname: STANDARD

Verwalten Belegnr. neu vergeben Umbuchen

| Gemeindenr. | Anlagendatum | Buchungsdatum | Belegnr. | Anlagennr. | Kontoart Zuwendung | Konto Zuwendung | Betrag Anschaffung | Menge | AfA Buchcode | Beschreibung | Ohne Mittel... |
|-------------|--------------|---------------|--------------|-------------|--------------------|-----------------|--------------------|-------|--------------|---------------------|--------------------------|
| → 6124 | 26.10.2022 | 26.10.2022 | SACHSPENDE 1 | A6124-00011 | Zuschussanla... | S6124-00005 | 1.200,00 | 0,00 | HHO | Laptop - Sachspende | <input type="checkbox"/> |

(Fehler bei Buchblatt Unentgeltliche Zuwendung am 25.1.2023, daher Aufgabe über Anlagen-FiBu-Buchblatt erfasst.)

Anlagen Fibu Buch-Blätter ✓ Gespeichert

Buch-Blattname: STANDARD Dokument wurde zuletzt gesp...

Verwalten Prozess Aktionen Zugehörig Statistik

| Gemei... | Buchun... | Beleg... | Belegart | Belegnr. | Externe Belegnr... | Konto... | Kontonr. | AfA Buc... | Anlagenbu... | Beschreibung | Fälligkeitsd... | Betrag | Me... | Inve... | Kostenstelle Code | Kostenträger Code | Abg... |
|----------|-------------|------------|----------|---------------|--------------------|----------|-------------|------------|---------------|------------------------|-----------------|-----------|-------|---------|-------------------|-------------------|--------|
| 6124 | 01.12.20... | 01.12.2... | | ANLPO-0000168 | SPENDE | Anlage | A6124-00010 | HHO | Anschaffun... | Klettergerüst Gem... | 01.12.2022 | 1.100,00 | 0 | | 5200016124 | 9000006124 | |
| 6124 | 01.12.20... | 01.12.2... | | ANLPO-0000168 | SPENDE | Anlage | S6124-00006 | HHO | Zuschusse... | Unentgeltl. Erwerb ... | 01.12.2022 | -1.100,00 | 0 | | 5200016124 | 9000006124 | |

Anlagenkarte ✓ Gespeichert

A6124-00010 · Klettergerüst Gemeindegarten

Start Aktionen Anlagen Historie Statistik Anlage kopieren Verteilung erstellen Verteilung KR Verteilung

Allgemein Weniger anzeigen

| | | | |
|--------------------------|------------------------------|----------------------|--------------------------|
| Nr. | A6124-00010 | Teilabgang zu Anlage | |
| Gemeindenr. | 6124 | Verantw. Mitarbeiter | |
| Beschreibung | Klettergerüst Gemeindegarten | Korrigiert am | 25.01.2023 |
| Beschreibung 2 | | Korrigiert durch | SCHUELER703 |
| Seriennr. | | Inaktiv | <input type="checkbox"/> |
| Suchbegriff | KLETTGERÜST GEMEINDEGARTEN | Gesperrt | <input type="checkbox"/> |
| Anlagenart | Hauptanlage | GWG | <input type="checkbox"/> |
| Hauptanl.-Nr. | A6124-00010 | Mehrfachanlage | <input type="checkbox"/> |
| Zuschuss Unteranlage Nr. | | AfA-Tabellencode | |

AfA-Bücher | Verwalten | Weitere Optionen Weniger anzeigen

| AfA Buchco... ↑ | Anlagenb... | Keine Abs... | AfA-Methode | AfA-Startmetho... | Startdatum Normal-AfA | Nutzungsds... i. Jahren | Linear % | Enddatum d. Nutzungsdau... | Menge | Buchwert | Zuschuss Buchwert | Verk... | Vers... | Um... | Umbuch... | Restw Meth |
|--------------------|-------------|--------------------------|-------------|-------------------|-----------------------|----------------------------|----------|----------------------------|-------|----------|-------------------|--------------------------|--------------------------|--------------------------|-----------|---------------|
| → HHO | 25999001 | <input type="checkbox"/> | Linear | Monatsanf... | 01.12.2022 | 10,00 | 0,00 | 30.11.2032 | 0,00 | 1.100,00 | 0,00 | <input type="checkbox"/> | <input type="checkbox"/> | <input type="checkbox"/> | - | Per |

Buchung Mehr anzeigen

| | | | |
|------------------------|------------|--|------------|
| Anlagenklassencode | SACH | Kostenträger Code | 9000006124 |
| Anlagensachgruppencode | 1.2.5 | Investitionsnr. | |
| Kostenstelle Code | 5200016124 | Berechtigungscode/Bewirtschaftungsstelle | |

Anlagenkarte ✓ Gespeichert

S6124-00006 · Unentgeltl. Erwerb Klettergerüst

Start Aktionen Anlagen Historie Statistik Anlage kopieren Verteilung erstellen Verteilung KR Verteilung

Allgemein Weniger anzeigen

| | | | |
|--------------------------|----------------------------------|----------------------|-------------------------------------|
| Nr. | S6124-00006 | Teilabgang zu Anlage | |
| Gemeindenr. | 6124 | Verantw. Mitarbeiter | |
| Beschreibung | Unentgeltl. Erwerb Klettergerüst | Korrigiert am | 25.01.2023 |
| Beschreibung 2 | | Korrigiert durch | SCHUELER703 |
| Seriennr. | | Inaktiv | <input checked="" type="checkbox"/> |
| Suchbegriff | UNENTGELTL. ERWERB KLETTGERÜST | Gesperrt | <input type="checkbox"/> |
| Anlagenart | Zuschuss | GWG | <input type="checkbox"/> |
| Hauptanl.-Nr. | A6124-00010 | Mehrfachanlage | <input type="checkbox"/> |
| Zuschuss Unteranlage Nr. | | AfA-Tabellencode | |

AfA-Bücher | Verwalten | Weitere Optionen Weniger anzeigen

| AfA Buchco... ↑ | Anlagenb... | Keine Abs... | AfA-Methode | AfA-Startmetho... | Startdatum Normal-AfA | Nutzungsds... i. Jahren | Linear % | Enddatum d. Nutzungsdau... | Menge | Buchwert | Zuschuss Buchwert | Verk... | Vers... | Um... | Umbuch... | Restw Meth |
|--------------------|-------------|--------------------------|-------------|-------------------|-----------------------|----------------------------|----------|----------------------------|-------|----------|-------------------|--------------------------|--------------------------|--------------------------|-----------|---------------|
| → HHO | 25999001 | <input type="checkbox"/> | Linear | Monatsanf... | 01.12.2022 | 10,00 | 0,00 | 30.11.2032 | 0,00 | 0,00 | -1.100,00 | <input type="checkbox"/> | <input type="checkbox"/> | <input type="checkbox"/> | - | Per |

Buchung Mehr anzeigen

| | | | |
|------------------------|------------|--|------------|
| Anlagenklassencode | SOPO | Kostenträger Code | 9000006124 |
| Anlagensachgruppencode | 11.3 | Investitionsnr. | |
| Kostenstelle Code | 5200016124 | Berechtigungscode/Bewirtschaftungsstelle | |

1.7 Lösungen zu Aufgaben zu Anlagenabgängen

Lösung Aufgabe 12

Legen Sie zunächst die Anlage an wie in Aufgabe 1.

Anlagenkarte ✓ Gespeichert

A6124-00011 · KFZ Passat S-OK 1111

Start Aktionen Anlagen Historie Statistik Anlage kopieren Verteilung erstellen Verteilung KR Verteilung

AfA-Bücher Verwalten Weitere Optionen

| AfA Buchco... | Anlagenb... | Keine Abs... | AfA-Methode | AfA-Startmetho... | Startdatum Normal-AfA | Nutzungsda... i. Jahren | Linear % | Enddatum d. Nutzungsdau... | Menge | Buchwert | Zuschuss Buchwert | Verk... | Vers... | Um... | Umbuch... | Restwe Metho... |
|---------------|-------------|--------------------------|-------------|-------------------|-----------------------|-------------------------|----------|----------------------------|-------|----------|-------------------|--------------------------|--------------------------|--------------------------|-----------|-----------------|
| → HHO | 06801001 | <input type="checkbox"/> | Linear | Monatsanf... | | 6,00 | 0,00 | | 0,00 | 0,00 | 0,00 | <input type="checkbox"/> | <input type="checkbox"/> | <input type="checkbox"/> | - | Perioc |

Buchung Mehr anzeigen

Anlagenklassenkode SACH

Anlagensachgruppencode 12.5

Kostenstelle Code 2210006124

Kostenträger Code 9000006124

Investitionsnr.

Berechtigungscode/Bewirtschaftungsstelle

Buchen Sie dann den Zugang über das Anlagen-Fibu-Buchblatt wie in Aufgabe 6.

Anlagen Fibu Buch.-Blätter ✓ Gespeichert

Buch.-Blattname STANDARD

Verwalten Prozess Aktionen Zugehörig Statistik

| Gemei... | Buchun... | Beleg... | Belegart | Buchu... | Belegnr. | Externe Belegnu... | Konto... | Kontonr. | AfA Buc... | Anlagenb... | Beschreibung | Fälligkeitsd... | Betrag | Me... | Inve... | Kostenstelle Code | Kostenträ... |
|----------|-------------|------------|----------|----------|----------|--------------------|----------|----------|-------------|-------------|-----------------------|-----------------|------------|-------|---------|-------------------|--------------|
| 6124 | 01.01.20... | 01.01.2... | Rechnung | | | ANLPO-00000171 | 2222 | Kreditor | 100024 | | Transporte Maier G... | 01.01.2022 | -12.000,00 | 0 | | | |
| 6124 | 01.01.20... | 01.01.2... | Rechnung | Einkauf | | ANLPO-00000171 | 2222 | Anlage | A6124-00012 | HHO | KFZ Passat S-OK 2... | 01.01.2022 | 12.000,00 | 0 | | 2210006124 | 9000006 |

Buchen Sie den Verkauf über das Anlagen-Fibu-Buchblatt:

Anlagen Fibu Buch.-Blätter ✓ Gespeichert

Buch.-Blattname STANDARD

Verwalten Prozess Aktionen Zugehörig Statistik

| Gemei... | Buchun... | Beleg... | Belegart | Buchu... | Belegnr. | Externe Belegnu... | Konto... | Kontonr. | AfA Buc... | Anlagenb... | Beschreibung | Fälligkeitsd... | Betrag | Me... | Inve... | Kostenstelle Code | Kostenträ... |
|----------|-------------|------------|----------|----------|----------|--------------------|----------|----------|-------------|-------------|----------------------|-----------------|------------|-------|---------|-------------------|--------------|
| 6124 | 01.12.20... | 01.12.2... | Rechnung | | | ANLPO-00000172 | VERKAUF | Debitor | 100008 | | Renate Kast | 01.12.2022 | 11.000,00 | 0 | | | |
| 6124 | 01.12.20... | 01.12.2... | Rechnung | Verkauf | | ANLPO-00000172 | VERKAUF | Anlage | A6124-00012 | HHO | KFZ Passat S-OK 2... | 01.12.2022 | -11.000,00 | 0 | | 2210006124 | 90000061 |

Sachposten-Übersicht

06801003 Abgang realisierbare Fahrzeuge ✓ Gespeichert

Sachposten-Vorschau Suchen Dimensionen Dimensionsfilter festlegen...

| Buchungsda... | Belegart | Belegnr. | Sachkontonr. | Beschreibung | Kostenstelle Code | Kostenträger Code | Buchungsart | Geschäftsbuc... | Produktbuch... | Betrag | Gegenkont... | Gegenkontonr. | Riu |
|---------------|----------|----------|--------------|-------------------------------|-------------------|-------------------|-------------|-----------------|----------------|------------|--------------|---------------|-----|
| 01.12.2022 | Rechnung | *** | 13101000 | Renate Kast | | | | | | 11.000,00 | Sachkonto | | - |
| 01.12.2022 | Rechnung | *** | 06801001 | AFA bis 31.12.22, KFZ Pass... | 2210006124 | 9000006124 | | | | -2.000,00 | Sachkonto | | - |
| 01.12.2022 | Rechnung | *** | 57299000 | AFA bis 31.12.22, KFZ Pass... | 2210006124 | 9000006124 | | | | 2.000,00 | Sachkonto | | - |
| 01.12.2022 | Rechnung | *** | 48219000 | KFZ Passat S-OK 2222 | 2210006124 | 9000006124 | Verkauf | DEBKRED | SONST | -1.000,00 | Sachkonto | | - |
| 01.12.2022 | Rechnung | *** | 06801003 | KFZ Passat S-OK 2222 | 2210006124 | 9000006124 | Verkauf | DEBKRED | SONST | -12.000,00 | Sachkonto | | - |
| 01.12.2022 | Rechnung | *** | 06801003 | KFZ Passat S-OK 2222 | 2210006124 | 9000006124 | Verkauf | DEBKRED | SONST | 2.000,00 | Sachkonto | | - |

Lösung Aufgabe 13

Wenn Sie einen Teil einer Anlage verkaufen oder anderweitig aus dem Bestand ausbuchen möchten, muss die Anlage zunächst aufgeteilt werden, bevor die Verkaufstransaktion erfasst werden kann.

Das heißt, es muss die Anlage zunächst auf mindestens zwei Anlagen aufgeteilt werden, ehe eine davon aus dem Bestand ausgebucht werden kann. Diese Aufteilung wird direkt bei der Buchung des Verkaufs vorgenommen.

Das Buchen von Teilverkäufen wird ebenfalls aus dem Anlagen Fibu Buch.-Blatt gestartet. Um die anteilige AfA automatisch berechnen und verbuchen zu lassen, setzen Sie im Feld **AfA bis Anlagendatum** ein Häkchen (Hinweis: Dies ist auch notwendig bei Anlagen, für die keine AfA berechnet wird, wie z.B. bei Abgängen zu Grundstücken.)

Zusätzlich erfassen Sie für die Anlagenbuchungszeile mit Teilverkauf die Daten für den Teilverkauf. Hierzu rufen Sie **im Buchblatt über Aktionen** die Maske **Anlagen Teilabgang** auf.

Anlagen Fibu Buch.-Blätter ✓ Gespeichert

Buch.-Blattname: STANDARD

Verwalten Prozess Aktionen Zugehörig Statistik

| Gemei... | Belegart | Belegnr. | Externe Belegnu... | Konto... | Kontonr. | AfA Buc... | Anlagenb... | Beschreibung | Fälligkeitsd... | Betrag | Me... | Inve... | Kostenstelle Code | Kostenträger Code | Abgab... | AfA bis Anl... | Anzahl |
|----------|----------|----------------|--------------------|----------|-------------|------------|-------------|-----------------------|-----------------|--------------|-------|---------|-------------------|-------------------|----------|-------------------------------------|--------|
| 6124 | Rechnung | ANLPO-00000173 | TEILABGA... | Debitor | 100012 | | | Evangelischer Ober... | 01.12.2022 | 400.000,00 | 0 | | | | | | |
| 6124 | Rechnung | ANLPO-00000173 | TEILABGA... | Anlage | A6124-00006 | HHO | Teilverkauf | Gemeindehaus Mu... | 01.12.2022 | -400.000,... | 0 | | 1000006124 | 9000006124 | 9000 | <input checked="" type="checkbox"/> | |

Der abgespaltene Gebäudeteil beträgt 20% der Gesamtfläche. D.h. bei einem gesamten Buchwert von 1.550.800 Euro einen Gebäudeteil in Höhe von 310.160 Euro.

Bearbeiten - Anlagen Teilabgang Daten

Suchen + Neu Liste bearbeiten Löschen

| Nummerserie | Anschaffung/Zuschusseingang | Betrag | % | Menge | Durchschnitt... Anschaffung | Einzelpreis | Verbleibender Buchwert | Anlage ist abgeschrie... | Sammelpos... Abgang |
|-------------|-----------------------------|------------|------|-------|-----------------------------|-------------|------------------------|--------------------------|--------------------------|
| → ANL6124 | | 310.160,00 | 0,00 | 0 | | 0,00 | 0,00 | <input type="checkbox"/> | <input type="checkbox"/> |

Die Sachposten-Übersicht zeigt den Wert für den umgebuchten Anlagenteil und die Anlage selber jeweils mit der anteiligen Afa-Buchung bis zum Abgang. Außerdem die Buchung des Verkaufserlös und des Ertrags aus Abgang daraus.

02102003 Abgang realisierbare Betriebsgebäude

Sachposten-Vorschau Suchen Dimensionen Dimensionsfilter festlegen...

| Buchungs... | Belegart | Belegnr. | Sachkontonr. | Beschreibung | Kostenstelle Code | Kostenträger Code | Buchungsart | Geschäftsbuc... | Produktbuch... | Betrag | Gegenkont... | Gegenkontonr. | RiU |
|-------------|----------|----------|--------------|-------------------------------|-------------------|-------------------|-------------|-----------------|----------------|-------------|--------------|---------------|-----|
| 01.12.2022 | Rechnung | *** | 11901100 | Evangelischer Oberkirche... | | | | | | 400.000,00 | Sachkonto | | - |
| 01.12.2022 | Rechnung | *** | 02102001 | AfA bis 31.12.22, Teilverkauf | 1000006124 | 9000006124 | | | | -25.847,00 | Sachkonto | | RIL |
| 01.12.2022 | Rechnung | *** | 57201000 | AfA bis 31.12.22, Teilverkauf | 1000006124 | 9000006124 | | | | 25.847,00 | Sachkonto | | RIL |
| 01.12.2022 | | *** | 02102001 | Umbuchung Teilverkauf | 1000006124 | 9000006124 | | | | 5.341,62 | Sachkonto | | - |
| 01.12.2022 | | *** | 02102001 | Umbuchung Teilverkauf | 1000006124 | 9000006124 | Verkauf | DEBKRED | SONST | -310.160,00 | Sachkonto | | - |
| 01.12.2022 | | *** | 02102001 | Umbuchung Teilverkauf | 1000006124 | 9000006124 | Verkauf | DEBKRED | SONST | 310.160,00 | Sachkonto | | - |
| 01.12.2022 | | *** | 02102001 | Umbuchung Teilverkauf | 1000006124 | 9000006124 | | | | -5.341,62 | Sachkonto | | - |
| 01.12.2022 | Rechnung | *** | 48101000 | Gemeindehaus Mustersta... | 1000006124 | 9000006124 | Verkauf | DEBKRED | SONST | -95.181,62 | Sachkonto | | - |
| 01.12.2022 | Rechnung | *** | 02102003 | Gemeindehaus Mustersta... | 1000006124 | 9000006124 | Verkauf | DEBKRED | SONST | -310.160,00 | Sachkonto | | - |
| 01.12.2022 | Rechnung | *** | 02102003 | Gemeindehaus Mustersta... | 1000006124 | 9000006124 | Verkauf | DEBKRED | SONSI | 5.341,62 | Sachkonto | | - |

Anlagenposten-Vorschau

Suchen Dimensionsfilter festlegen...

| Anlagedat... | Belegart | Belegnr. | Anlagennr. | AFA Buchcode | Anlagebuc... | Anlagenbu... | Beschreibung | Kostenstelle Code | Kostenträger Code | Betrag | Um... | Anzahl AFA-Tage | Buchungsd... |
|--------------|----------|----------|-------------|--------------|--------------|---------------|-------------------------------|-------------------|-------------------|-------------|-------------------------------------|-----------------|--------------|
| 01.12.2022 | Rechnung | *** | A6124-00006 | HHO | | Normal-AFA | AFA bis 31.12.22, Teilverkauf | 1000006124 | 9000006124 | -25.847,00 | <input type="checkbox"/> | 300 | 01.12.2022 |
| 01.12.2022 | | *** | A6124-00006 | HHO | | Normal-AFA | Umbuchung Teilverkauf | 1000006124 | 9000006124 | 5.341,62 | <input checked="" type="checkbox"/> | 0 | 01.12.2022 |
| 01.12.2022 | | *** | A6124-00006 | HHO | | Anschaffun... | Umbuchung Teilverkauf | 1000006124 | 9000006124 | -310.160,00 | <input checked="" type="checkbox"/> | 0 | 01.12.2022 |
| 01.12.2022 | | *** | A6124-00013 | HHO | | Anschaffun... | Umbuchung Teilverkauf | 1000006124 | 9000006124 | 310.160,00 | <input checked="" type="checkbox"/> | 0 | 01.12.2022 |
| 01.12.2022 | | *** | A6124-00013 | HHO | | Normal-AFA | Umbuchung Teilverkauf | 1000006124 | 9000006124 | -5.341,62 | <input checked="" type="checkbox"/> | 0 | 01.12.2022 |
| 01.12.2022 | Rechnung | *** | A6124-00013 | HHO | | Verkaufspreis | Gemeindehaus Mustersta... | 1000006124 | 9000006124 | -400.000,00 | <input type="checkbox"/> | 0 | 01.12.2022 |
| 01.12.2022 | Rechnung | *** | A6124-00013 | HHO | | Gewinn/Ver... | Gemeindehaus Mustersta... | 1000006124 | 9000006124 | -95.181,62 | <input type="checkbox"/> | 0 | 01.12.2022 |
| 01.12.2022 | Rechnung | *** | A6124-00013 | HHO | Verkauf | Anschaffun... | Gemeindehaus Mustersta... | 1000006124 | 9000006124 | -310.160,00 | <input type="checkbox"/> | 0 | 01.12.2022 |
| 01.12.2022 | Rechnung | *** | A6124-00013 | HHQ | Verkauf | Normal-AFA | Gemeindehaus Mustersta... | 1000006124 | 9000006124 | 5.341,62 | <input type="checkbox"/> | 0 | 01.12.2022 |

A6124-00006 · Gemeindehaus Musterstadt, Friedenstr.

Start Aktionen Anlagen Historie Statistik Anlage kopieren Verteilung erstellen Verteilung KR Verteilung

Allgemein Weniger an...

| | | | |
|-------------------------------|---------------------------------------|----------------------------|-----------------------|
| Nr. | A6124-00006 | Teilabgang zu Anlage | |
| Gemeindenr. | 6124 | Verantw. Mitarbeiter | |
| Beschreibung | Gemeindehaus Musterstadt, Friedenstr. | Korrigiert am | 11.01.2023 |
| Beschreibung 2 | | Korrigiert durch | SCHUELER703 |
| Seriennr. | | Inaktiv | <input type="radio"/> |
| Suchbegriff | GEMEINDEHAUS MUSTERSTADT, FRIEDENSTR. | Gesperrt | <input type="radio"/> |
| Anlagenart | Hauptanlage | GWG | <input type="radio"/> |
| Hauptanl.-Nr. | A6124-00006 | Mehrfachanlage | <input type="radio"/> |
| Zuschuss Unteranlage Nr. | | AFA-Tabellencode | |

AFA-Bücher | Verwalten Weitere Optionen

| AFA Buchco... | Anlagenbuc... | Keine Abs... | AFA-Methode | AFA-Startmetho... | Startdatum Normal-AFA | Nutzungsds... i. Jahren | Linear % | Enddatum d. Nutzungsdau... | Menge | Buchwert | Zuschuss Buchwert | Verk... | Vers... | Um... | Umbuch... |
|---------------|---------------|--------------------------|-------------|-------------------|-----------------------|-------------------------|----------|----------------------------|-------|--------------|-------------------|--------------------------|--------------------------|--------------------------|-----------|
| → HHO | 02102001... | <input type="checkbox"/> | Linear | Monatsanf... | 01.03.2022 | | 2,00 | | 0,00 | 1.220.134,62 | 0,00 | <input type="checkbox"/> | <input type="checkbox"/> | <input type="checkbox"/> | 2 |

Ansicht - Anlagenposten Umbuchungen - A6124-00006 · Gemeindehaus Musterstadt, Friedenstr.

Suchen Posten stornieren Transaktion stornieren Posten werden gesucht ... Dimensionen Fibujournal

| Anlagedatum | Belegnr. | Anlagennr. | Anlagenbuc... | Beschreibung | Betrag | Umbuchung nach/von Anlagennr. | Umbuchung nach/von Anlagenbezeichnung | Kostenstelle Code | Kostenträger Code | Gemeindenr. | Riv Cod |
|-------------|--------------|-------------|----------------|-----------------------|-------------|-------------------------------|---------------------------------------|-------------------|-------------------|-------------|---------|
| 01.12.2022 | ANLPO6124... | A6124-00006 | Anschaffung... | Umbuchung Teilverkauf | -310.160,00 | A6124-00013 | Gemeindehaus Musterstadt, Frie... | 1000006124 | 9000006124 | 6124 | - |
| 01.12.2022 | ANLPO6124... | A6124-00006 | Normal-AFA | Umbuchung Teilverkauf | 5.341,62 | A6124-00013 | Gemeindehaus Musterstadt, Frie... | 1000006124 | 9000006124 | 6124 | - |

Posten auf der Anlage (Klicken auf Buchwert in der Anlagenkarte):

A6124-00006 · Gemeindehaus Musterstadt, Friedenstr.

Anlagenposten | Suchen Liste bearbeiten Posten stornieren Transaktion stornieren Posten werden gesucht ... Dimensionen Fibujournal

| Anlagedat... | Belegart | Belegnr. | Anlagennr. | AFA Buchcode | Anlagebuc... | Anlagenbu... | Beschreibung | Kostenstelle Code | Kostenträger Code | Betrag | Um... | Anzahl AFA-Tage | Haushaltj... |
|--------------|----------|-------------|-------------|--------------|--------------|---------------|-------------------------------|-------------------|-------------------|--------------|-------------------------------------|-----------------|--------------|
| → 01.12.2022 | | ANLPO612... | A6124-00006 | HHQ | | Anschaffun... | Umbuchung Teilverkauf | 1000006124 | 9000006124 | -310.160,00 | <input checked="" type="checkbox"/> | 0 | (|
| 01.12.2022 | | ANLPO612... | A6124-00006 | HHO | | Normal-AFA | Umbuchung Teilverkauf | 1000006124 | 9000006124 | 5.341,62 | <input checked="" type="checkbox"/> | 0 | (|
| 01.12.2022 | Rechnung | ANLPO612... | A6124-00006 | HHO | | Normal-AFA | AFA bis 31.12.22, Teilverkauf | 1000006124 | 9000006124 | -25.847,00 | <input type="checkbox"/> | 300 | (|
| 31.12.2022 | Rechnung | ANLPO612... | A6124-00006 | HHO | | Anschaffun... | Gemeindehaus Mustersta... | 1000006124 | 9000006124 | 50.000,00 | <input type="checkbox"/> | 0 | (|
| 01.04.2022 | Rechnung | ANLPO612... | A6124-00006 | HHO | | Anschaffun... | Gemeindehaus Mustersta... | 1000006124 | 9000006124 | 800,00 | <input type="checkbox"/> | 0 | (|
| 01.03.2022 | Rechnung | ANLPO612... | A6124-00006 | HHO | | Anschaffun... | Gemeindehaus Mustersta... | 1000006124 | 9000006124 | 1.500.000,00 | <input type="checkbox"/> | 0 | (|

Lösung Aufgabe 14

Die Verschrottung wird direkt aus der Anlagenkarte heraus aufgerufen. Gehen Sie daher in die Anlagenkarte des Klettergerüsts. Rufen Sie im Register Afa-Bücher unter **Aktionen-Verschrottung** auf.

1.8 Lösungen zu Aufgaben zu Anlagenumbuchungen

Lösung zu Aufgabe 15

Legen Sie die neue Anlage an wie in Aufgabe 1 und bebuchen Sie die Anlage wie in Aufgabe 6.

Anlagenkarte vor Umbuchung:

Anlagenkarte
✓ Gespeichert

A6124-00014 · Laptop Kirchenpflege

Start
Aktionen
Anlagen
Historie
Statistik
Anlage kopieren
Verteilung erstellen
Verteilung
KR Verteilung

Allgemein Mehr anzeigen

| | | | |
|----------------------|----------------------|-------------------------------|--------------------------|
| Nr. | A6124-00014 | Hauptanl.-Nr. | |
| Gemeindenr. | 6124 | Zuschuss Unteranlage Nr. | |
| Beschreibung | Laptop Kirchenpflege | Teilabgang zu Anlage | |
| Beschreibung 2 | | Korrigiert durch | SCHUELER703 |
| Suchbegriff | LAPTOP KIRCHENPFLEGE | GWG | <input type="checkbox"/> |
| Anlagenart | | Mehrfachanlage | <input type="checkbox"/> |

AfA-Bücher | Verwalten | Weitere Optionen ↗

| AFA Buchco... ↑ | Anlagenb... | Keine Abs... | AFA- Methode | AFA- Startmetho... | Startdatum Normal-AFA | Nutzungsds... i. Jahren | Linear % | Enddatum d. Nutzungsdau... | Menge | Buchwert | Zuschuss Buchwert | Verk... | Vers... | Um... | Umbuch... | Reste Metho |
|--------------------|-------------|--------------------------|--------------|--------------------|-----------------------|----------------------------|----------|----------------------------|-------|----------|-------------------|--------------------------|--------------------------|--------------------------|-----------|-------------|
| → HHO | 06201001 | <input type="checkbox"/> | Linear | Monatsanf... | 01.10.2022 | 3,00 | 0,00 | 30.09.2025 | 0,00 | 1.600,00 | 0,00 | <input type="checkbox"/> | <input type="checkbox"/> | <input type="checkbox"/> | - | Perf |

Buchung Mehr anzeigen

| | | | |
|------------------------------|------------|--|------------|
| Anlagenklassencode | SACH | Kostenträger Code | 9000006124 |
| Anlagensachgruppencode | 12.5 | Investitionsnr. | 9999986124 |
| Kostenstelle Code | 2200016124 | Berechtigungscode/Bewirtschaftungsstelle | |

Für die Umbuchung auf die korrekte Anlagenbuchungsgruppe müssen Sie zunächst eine neue Anlage anlegen mit den korrekten Stammdaten (Anlagenbuchungsgruppe für EDV-Hardware: 06105001).

Anlagenkarte
✓ Gespeichert

A6124-00015 · Laptop Kirchenpflege

Start
Aktionen
Anlagen
Historie
Statistik
Anlage kopieren
Verteilung erstellen
Verteilung
KR Verteilung

Allgemein Mehr anzeigen

| | | | |
|----------------------|----------------------|-------------------------------|-------------------------------------|
| Nr. | A6124-00015 | Hauptanl.-Nr. | |
| Gemeindenr. | 6124 | Zuschuss Unteranlage Nr. | |
| Beschreibung | Laptop Kirchenpflege | Teilabgang zu Anlage | |
| Beschreibung 2 | | Korrigiert durch | SCHUELER703 |
| Suchbegriff | LAPTOP KIRCHENPFLEGE | GWG | <input checked="" type="checkbox"/> |
| Anlagenart | | Mehrfachanlage | <input checked="" type="checkbox"/> |

AfA-Bücher | Verwalten | Weitere Optionen ↗

| AFA Buchco... ↑ | Anlagenb... | Keine Abs... | AFA- Methode | AFA- Startmetho... | Startdatum Normal-AFA | Nutzungsds... i. Jahren | Linear % | Enddatum d. Nutzungsdau... | Menge | Buchwert | Zuschuss Buchwert | Verk... | Vers... | Um... | Umbuch... | Reste Metho |
|--------------------|-------------|--------------------------|--------------|--------------------|-----------------------|----------------------------|----------|----------------------------|-------|----------|-------------------|--------------------------|--------------------------|--------------------------|-----------|-------------|
| → HHO | 06105001 | <input type="checkbox"/> | Linear | Monatsanf... | | 3,00 | 0,00 | | 0,00 | 0,00 | 0,00 | <input type="checkbox"/> | <input type="checkbox"/> | <input type="checkbox"/> | - | Period |

Danach wechseln Sie über das Menü **Buchungserfassung** in ein **Anlagen-Umbuchungs-Buchblatt** und machen folgende Eingaben:

Anlagen Umbuchungs Buch.-Blätter ✓ Gespeichert

Buch.-Blattname: STANDARD

Verwalten Belegnr. neu vergeben Umbuchen Kombiniertes Umbuchen

| Geme... | Buchungsd... | Anlagedat... | Belegnr. | Anlagennr. | Neue Anlagennr. | AFA Buch... | Beschreibung | AFA bis Anl... | Betrag Anschaffung/... umbuchen | Anschä... % umbuc... | Einzelpreis | Menge | Verbleib... Buchwert | Restwert umbuch... | Ansc... umb... | Nor... AFA um... | Er... |
|---------|--------------|--------------|----------|-------------|-----------------|-------------|----------------------|-------------------------------------|---------------------------------|----------------------|-------------|-------|----------------------|--------------------|--------------------------|-------------------------------------|--------------------------|
| 6124 | 01.10.2022 | 01.10.2022 | UMB | A6124-00014 | A6124-00015 | HHO | Laptop Kirchenpflege | <input checked="" type="checkbox"/> | 1.600,00 | 0 | 0,00 | 0,00 | 0,00 | | <input type="checkbox"/> | <input checked="" type="checkbox"/> | <input type="checkbox"/> |

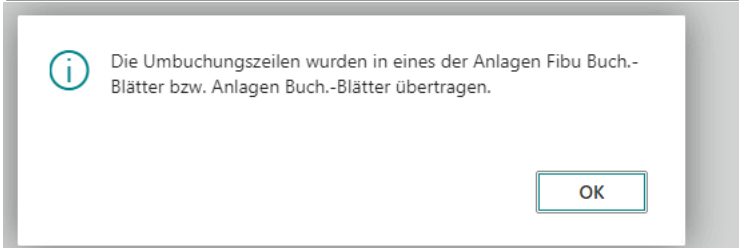

Im Anlagen-FiBu-Buchblatt wird in die Vorlage UMB gewechselt und die Belegnummer neu vergeben (Aktionen – Belegnummer neu vergeben).

Anlagen Fibu Buch.-Blätter ✓ Gespeichert

Buch.-Blattname: UMBUCH

Verwalten Prozess Aktionen Zugehörig Statistik

| Gemei... | Buchun... | Beleg... | Belegart | Belegnr. | Externe Belegnu... | Konto... | Kontonnr. | AFA Buc... | Anlagen... | Beschreibung | Fälligkeitsd... | Betrag | Me... | Inve... | Kostenstelle Code | Kostenträger Code | Abga... |
|----------|-------------|----------|----------|-----------------|--------------------|----------|-------------|------------|--------------|-----------------------|-----------------|-----------|-------|---------|-------------------|-------------------|---------|
| 6124 | 01.10.20... | | | ANLUMB-00000001 | | Anlage | A6124-00014 | HHO | Anschaffu... | Laptop Kirchenpfle... | | -1.600,00 | 0 | 9999... | 2200016124 | 9000006124 | |
| 6124 | 01.10.20... | | | ANLUMB-00000001 | | Anlage | A6124-00015 | HHO | Anschaffu... | Laptop Kirchenpfle... | | 1.600,00 | 0 | 9999... | 2200016124 | 9000006124 | |

06105002 Zugang realisierbare EDV-Anlagen ☰

Sachposten-Vorschau Suchen Dimensionen Dimensionsfilter festlegen...

| Buchungsd... | Belegart | Belegnr. | Sachkontonr. | Beschreibung | Kostenstelle Code | Kostenträger Code | Buchungsart | Geschäftsbuc... | Produktbuch... | Betrag | Gegenkont... | Gegenkontonr. | Riu |
|--------------|----------|----------|--------------|----------------------|-------------------|-------------------|-------------|-----------------|----------------|-----------|--------------|---------------|-----|
| 01.10.2022 | | *** | 06201002 | Laptop Kirchenpflege | 2200016124 | 9000006124 | Einkauf | DEBKRED | SONST | -1.600,00 | Sachkonto | | - |
| 01.10.2022 | | *** | 06105002 | Laptop Kirchenpflege | 2200016124 | 9000006124 | Einkauf | DEBKRED | SONST | 1.600,00 | Sachkonto | | - |

Lösung zu Aufgabe 16

Legen Sie die Anlage neu an wie in Aufgabe 1. Wählen Sie dazu die Anlagennummernserie für Bauanlagen Bxxx-xxxxx. Achten Sie auf die korrekte Anlagenbuchungsgruppe 71x

Anlagenkarte ✓ Gespeichert

B6124-00001 · Baumaßnahme Kinderkrippe

Start Aktionen Anlagen Historie Statistik Anlage kopieren Verteilung erstellen Verteilung KR Verteilung

Allgemein Mehr anzeigen

Nr. B6124-00001 ... Hauptanl.-Nr.

Gemeindenr. 6124 ... Zuschuss Unteranlage Nr.

Beschreibung Baumaßnahme Kinderkrippe ... Teilabgang zu Anlage

Beschreibung 2 Korrigiert durch SCHUELER703

Suchbegriff BAUMAßNAHME KINDERKRIPPE ... GWG

Anlagenart Mehrfachanlage

AfA-Bücher | Verwalten | Weitere Optionen ↗

| AfA Buchco... ↑ | Anlagenb... | Keine Abs... | AfA-Methode | AfA-Startmetho... | Startdatum Normal-AfA | Nutzungsdu... i. Jahren | Linear % | Enddatum d. Nutzungsdu... | Menge | Buchwert | Zuschuss Buchwert | Verk... | Vers... | Um... | Umbuch... | Restve Method |
|--------------------|-------------|-------------------------------------|-------------|-------------------|-----------------------|----------------------------|----------|---------------------------|-------|----------|-------------------|--------------------------|--------------------------|--------------------------|-----------|---------------|
| → HHO | 07101001... | <input checked="" type="checkbox"/> | Linear | Monatsanf... | | | 0,00 | | 0,00 | 0,00 | 0,00 | <input type="checkbox"/> | <input type="checkbox"/> | <input type="checkbox"/> | - | Period |

Buchung Mehr anzeigen

Anlagenklassencode SACH ... Kostenträger Code 2100016124 ...

Anlagensachgruppencode I.2.6 ... Investitionsnr. 2121036124 ...

Kostenstelle Code 1000006124 ... Berechtigungscode/Bewirtschaftungsstelle ... Invest.Nr.: 4255016124 ...

KSt: 3100006124

Buchen Sie die Rechnung über ein Anlagen-FiBu-Buchblatt.

Anlagen Fibu Buch.-Blätter ✓ Gespeichert

Buch.-Blattname ... STANDARD ...

Verwalten Prozess Aktionen Zugehörig Statistik ↗

| Gemei... | Buchun... | Beleg... | Belegart | Belegnr. | Externe Belegnu... | Konto... | Kontonn. | AfA Buc... | Anlagenb... | Beschreibung | Fälligkeitsd... | Betrag | Me... | Inve... | Kostenstelle Code | Kostenträger Code | Abgat |
|----------|-------------|------------|----------|----------------|--------------------|----------|-------------|------------|----------------|---------------------|-----------------|-------------|-------|---------|-------------------|-------------------|-------|
| 6124 | 01.01.20... | 01.01.2... | Rechnung | ANLPO-00000176 | BAURECH... | Kreditor | 100027 | | | Leonhard Weiss G... | 01.01.2022 | -250.000... | 0 | | | | |
| 6124 | 01.01.20... | 01.01.2... | Rechnung | ANLPO-00000176 | BAURECH... | Anlage | B6124-00001 | HHO | Anschaffung... | Baumaßnahme Kin... | 01.01.2022 | 250.000,00 | 0 | 2121... | 1000006124 | 2100016124 | |

Buchen Sie zum Jahresende die Anlage im Bau auf eine abschreibungsfähige Anlage. Dazu legen Sie zunächst die fertige Anlage an (Axxx-xxxxx).

Anlagenkarte ✓ Gespeichert

A6124-00016 · Gebäude KiTa Musterstr.

Start Aktionen Anlagen Historie Statistik Anlage kopieren Verteilung erstellen Verteilung KR Verteilung

Allgemein Mehr anzeigen

Nr. A6124-00016 ... Hauptanl.-Nr.

Gemeindenr. 6124 ... Zuschuss Unteranlage Nr.

Beschreibung Gebäude KiTa Musterstr. ... Teilabgang zu Anlage

Beschreibung 2 Korrigiert durch SCHUELER703

Suchbegriff GEBÄUDE KITA MUSTERSTR. ... GWG

Anlagenart Mehrfachanlage

AfA-Bücher | Verwalten | Weitere Optionen ↗

| AfA Buchco... ↑ | Anlagenb... | Keine Abs... | AfA-Methode | AfA-Startmetho... | Startdatum Normal-AfA | Nutzungsdu... i. Jahren | Linear % | Enddatum d. Nutzungsdu... | Menge | Buchwert | Zuschuss Buchwert | Verk... | Vers... | Um... | Umbuch... | R M |
|--------------------|-------------|--------------------------|-------------|-------------------|-----------------------|----------------------------|----------|---------------------------|-------|----------|-------------------|--------------------------|--------------------------|--------------------------|-----------|-----|
| → HHO | 02102001... | <input type="checkbox"/> | Linear | Monatsanf... | | | 2,00 | | 0,00 | 0,00 | 0,00 | <input type="checkbox"/> | <input type="checkbox"/> | <input type="checkbox"/> | - | P |

Buchung Mehr anzeigen

| | | | |
|------------------------|------------|--|------------|
| Anlagenklassencode | SACH | Kostenträger Code | 9000006124 |
| Anlagensachgruppencode | L2.1 | Investitionsnr. | |
| Kostenstelle Code | 3100006124 | Berechtigungscode/Bewirtschaftungsstelle | |

Erfassen der Umbuchung über ein Anlagen-Umbuchungs-Buchblatt:

Anlagen Umbuchungs Buch.-Blätter ✓ Gespeichert

Buch.-Blattname: STANDARD

Verwalten Belegnr. neu vergeben Umbuchen Kombiniertes Umbuchen

| Gem... | Buchungsd... | Anlagedat... | Belegnr. | Anlagennr. | Niese Anlagennr. | AfA Buch... | Beschreibung | AfA bis An... | Betrag Anschaffung/... | Ansch... % umbuc... | Einzelpreis | Menge | Verbleib... Buchwert | Restwert umbuch... | Ansc... umb... | Nor... AfA um... |
|--------|--------------|--------------|----------|-------------|------------------|-------------|-----------------------|--------------------------|------------------------|---------------------|-------------|-------|----------------------|--------------------|--------------------------|-------------------------------------|
| 6124 | 31.12.2022 | 31.12.2022 | UMB | B6124-00001 | A6124-00016 | HHO | Baumaßnahme Kinder... | <input type="checkbox"/> | 0,00 | 100 | 0,00 | 0,00 | 0,00 | | <input type="checkbox"/> | <input checked="" type="checkbox"/> |

Umbuchung im Anlagen-FiBu-Buchblatt (Belegnummer neu vergeben):

Anlagen Fibu Buch.-Blätter ✓ Gespeichert

Buch.-Blattname: UMBUCH

Verwalten Prozess Aktionen Zugehörig Statistik

| Gemei... | Buchun... | Beleg... | Belegart | Belegnr. | Externe Belegnu... | Konto... | Kontonr. | AfA Buc... | Anlagen... | Beschreibung | Fälligkeitsd... | Betrag | Me... | Inve... | Kostenstelle Code | Kostenträger Code | Abg... |
|----------|-------------|----------|----------|-----------------|--------------------|----------|-------------|------------|--------------|--------------------|-----------------|--------------|-------|---------|-------------------|-------------------|--------|
| 6124 | 31.12.20... | | | ANLUMB-00000002 | | Anlage | B6124-00001 | HHO | Anschaffu... | Baumaßnahme Kin... | | -250.000,... | 0 | 2121... | 1000006124 | 2100016124 | |
| 6124 | 31.12.20... | | | ANLUMB-00000002 | | Anlage | A6124-00016 | HHO | Anschaffu... | Baumaßnahme Kin... | | 250.000,00 | 0 | | 3100006124 | 9000006124 | |

Anlagenposten-Vorschau ☰

Suchen Dimensionsfilter festlegen...

| Anlagedat... | Belegart | Belegnr. | Anlagennr. | AfA Buchcode | Anlagebuc... | Anlagenbu... | Beschreibung | Kostenstelle Code | Kostenträger Code | Betrag | Um... | Anzahl AfA-Tage | Buchungsd... |
|--------------|----------|----------|-------------|--------------|--------------|----------------|---------------------------|-------------------|-------------------|-------------|-------------------------------------|-----------------|--------------|
| 31.12.2022 | | *** | B6124-00001 | HHO | | Anschaffung... | Baumaßnahme Kinderkrip... | 1000006124 | 2100016124 | -250.000,00 | <input checked="" type="checkbox"/> | 0 | 31.12.2022 |
| 31.12.2022 | | *** | A6124-00016 | HHQ | | Anschaffung... | Baumaßnahme Kinderkrip... | 3100006124 | 9000006124 | 250.000,00 | <input checked="" type="checkbox"/> | 0 | 31.12.2022 |

Sachposten-Vorschau ☰

Suchen Dimensionen Dimensionsfilter festlegen...

| Buchungsd... | Belegart | Belegnr. | Sachkontonr. | Beschreibung | Kostenstelle Code | Kostenträger Code | Buchungsart | Geschäftsbuc... | Produktbuch... | Betrag | Gegenkont... | Gegenkontonr. | Ri... |
|--------------|----------|----------|--------------|---------------------------|-------------------|-------------------|-------------|-----------------|----------------|-------------|--------------|---------------|-------|
| 31.12.2022 | | *** | 07101002 | Baumaßnahme Kinderkrip... | 1000006124 | 2100016124 | Einkauf | DEBKRED | SONST | -250.000,00 | Sachkonto | | |
| 31.12.2022 | | *** | 02102002 | Baumaßnahme Kinderkrip... | 3100006124 | 9000006124 | Einkauf | DEBKRED | SONST | 250.000,00 | Sachkonto | | RI... |

Lösung zu Aufgabe 17

Erfassen Sie die Eingangsrechnung über ein AnBu-FiBu-Buchblatt auf das Anlagenverrechnungskonto 07304002. Es kann auch über ein FiBu-Buchblatt gebucht werden, da keine Anlage angesprochen wird.

Sie müssen die Kostenstelle und den Kostenträger beim Verrechnungskonto angeben! Dies ist notwendig, damit bei späterer Erfassung der Anlage in der Anlagenbuchhaltung die Kostenstelle und der Kostenträger in den Stammdaten eingepflegt werden können.

Anlagen Fibu Buch.-Blätter ✓ Gespeichert

Buch.-Blattname: UMBUCH

Verwalten Prozess Aktionen Zugehörig Statistik

| Gemei... | Buchun... | Beleg... | Belegart | Belegnr. | Externe Belegnu... | Konto... | Kontonr. | AfA Buc... | Anlagen... | Beschreibung | Fälligkeitsd... | Betrag | Me... | Inve... | Kostenstelle Code | Kostenträger Code | Abg... |
|----------|-------------|------------|----------|-----------------|--------------------|-----------|----------|------------|------------|---------------------|-----------------|-----------|-------|---------|-------------------|-------------------|--------|
| 6124 | 01.01.20... | 01.01.2... | Rechnung | ANLUMB-00000003 | VERR.KTO | Sachko... | 07304002 | | | Zugang Anlagenve... | | 2.300,00 | 0 | | 3100006124 | 9000006124 | |
| 6124 | 01.01.20... | 01.01.2... | Rechnung | ANLUMB-00000003 | VERR.KTO | Kreditor | 100025 | | | Büromarkt Haufe | 01.01.2022 | -2.300,00 | 0 | | | | |

Die Buchungen auf den Verrechnungskonten werden über den Sachkonten-Explorer aufgerufen.

Explorer Sachposten

Suchen Zurücksetzen Filter speichern Als Favorit speichern Filter speichern unter

Allgemeine Filter

Suchvariante: STANDARD
 Belegnr.:
 Externe Belegnr.:
 Buchungsdatum:
 Gemeindefnr.:
 Sachkontnr.: 07300000_07307005
 Kostenstelle Code:

Kostenträger Code:
 Investitionsnr.:
 Herkunftsart: Alle anzeigen
 Herkunftsnr.:
 Sofortsuche aktiv:
 Sortierung beibehalten:

Suchergebnis | Verwalten | Weitere Optionen

| GKZ | Sachkontnr. | Sachkontoname | Kostenstelle Code | Kostenträger Code | Investitionsnr. | Vorgangsnr. | Betr... | MwSt-Betrag | Buchu... | Belegdatum | Belegart | Belegnr. | Externe Belegnum... | Beschr... |
|--------|-------------|-------------------|-------------------|-------------------|-----------------|-------------|---------|-------------|------------|------------|----------|--------------|---------------------|-----------|
| → 6124 | 07304002 | Zugang Anlagen... | 3100006124 | 9000006124 | | | 2.3... | 0,00 | 01.01.2... | 01.01.2022 | Rechnung | ANLUMB612... | VERR.KT0 | Zugar |

Anhand der Liste können die neuen Anlagen in der Anlagenbuchhaltung angelegt werden.
 Anlegen der neuen Anlage Einbauschrank für die KiTa:

Anlagenkarte

A6124-00017 · Einbauschrank KiTa

Start Aktionen Anlagen Historie Statistik Anlage kopieren Verteilung erstellen Verteilung KR Verteilung

AfA-Bücher | Verwalten | Weitere Optionen

| AfA Buchco... | Anlagenb... | Keine Abs... | AfA-Methode | AfA-Startmetho... | Startdatum Normal-AfA | Nutzungsd... i. Jahren | Linear % | Enddatum d. Nutzungsdau... | Menge | Buchwert | Zuschuss Buchwert | Verk... | Vers... | Um... | Umbuch... | Restwe Metho... |
|---------------|-------------|--------------------------|-------------|-------------------|-----------------------|------------------------|----------|----------------------------|-------|----------|-------------------|--------------------------|--------------------------|--------------------------|-----------|-----------------|
| → HHO | 06101001 | <input type="checkbox"/> | Linear | Monatsanf... | | 13,00 | 0,00 | | 0,00 | 0,00 | 0,00 | <input type="checkbox"/> | <input type="checkbox"/> | <input type="checkbox"/> | - | Period |

Buchung | Mehr anzeigen

Anlagenklassencode: SACH
 Anlagensachgruppencode: 1,2,5
 Kostenstelle Code: 3100006124
 Kostenträger Code: 9000006124
 Investitionsnr.:
 Berechtigungscode/Bewirtschaftungsstelle:

Die Umbuchung vom Verrechnungskonto auf die neue Anlage erfolgt über ein Anlagen-FiBu-Buchblatt. Das Umbuchungs-Buchblatt kann nicht verwendet werden, da dieses nur für Buchungen zwischen zwei oder mehr Anlagen/Zuschussanlagen zum Einsatz kommen kann.

Achten Sie bei der Erfassung der Buchungszeilen darauf, die Kostenstelle und den Kostenträger beim Verrechnungskonto anzugeben.

Anlagen Fibu Buch.-Blätter

Buch.-Blattname: UMBUCH

Verwalten | Prozess | Aktionen | Zugehörig | Statistik

| Gemei... | Beleg... | Belegart | Belegnr. | Externe Belegnu... | Konto... | Kontonr. | AfA Buc... | Anlagenb... | Beschreibung | Fälligkeitsd... | Betrag | Me... | Inve... | Kostenstelle Code | Kostenträger Code | Abgab... | At bi |
|----------|------------|----------|----------------|--------------------|-----------|-------------|------------|-------------|---------------------|-----------------|-----------|-------|---------|-------------------|-------------------|----------|-------|
| 6124 | 01.01.2... | | ANLUMB-0000004 | UMB.VER... | Sachko... | 07304002 | | | Zugang Anlagenve... | | -2.300,00 | 0 | | 3100006124 | 9000006124 | | At |
| 6124 | 01.01.2... | | ANLUMB-0000004 | UMB.VER... | Anlage | A6124-00017 | HHO | | Einbauschrank KiTa | 01.01.2022 | 2.300,00 | 0 | | 3100006124 | 9000006124 | | At |

Lösung zu Aufgabe 18

- Anlagenstatistik

Aufruf der Anlagenstatistik direkt auf der Anlagenkarte, Register AfA-Bücher: Mehr Optionen – Statistik:

| | | | | | |
|------------|-----------|----------|------------------|----------|------------------|
| AfA-Bücher | Verwalten | Historie | Statistik | Aktionen | Weniger Optionen |
| | | | | | |

- Umbuchungsposten auf der Anlagenkarte:

Aus Aufgabe 15:

Anlagenkarte ✓ Gespeichert

A6124-00014 · Laptop Kirchenpflege

Start Aktionen Anlagen Historie Statistik Anlage kopieren Verteilung erstellen Verteilung KR Verteilung

Allgemein Mehr anzeigen

Nr. Hauptanl.-Nr.

Gemeindenr. Zuschuss Unteranlage Nr.

Beschreibung Teilabgang zu Anlage

Beschreibung 2 Korrigiert durch SCHUELER703

Suchbegriff GWG

Anlagenart Mehrfachanlage

AfA-Bücher Verwalten Weitere Optionen

| AfA Buchco... ↑ | Anlagenb... | Keine Abs... | AfA-Methode | AfA-Startmetho... | Startdatum Normal-AfA | Nutzungs... i. Jahren | Linear % | Enddatum d. Nutzungsdau... | Menge | Buchwert | Zuschuss Buchwert | Verk... | Vers... | Um... | Umbuch... | Rest Metho |
|--------------------|-------------|--------------------------|-------------|-------------------|-----------------------|-----------------------|----------|----------------------------|-------|----------|-------------------|--------------------------|--------------------------|-------------------------------------|-----------|------------|
| → HHO | 06201001 | <input type="checkbox"/> | Linear | Monatsanf... | 01.10.2022 | 3,00 | 0,00 | 30.09.2025 | 0,00 | 0,00 | 0,00 | <input type="checkbox"/> | <input type="checkbox"/> | <input checked="" type="checkbox"/> | 1 | Peri... |

Ansicht - Anlagenposten Umbuchungen - A6124-00014 · Laptop Kirchenpflege

| Anlagendatum | Belegnr. | Anlagennr. | Anlagenbuc... | Beschreibung | Betrag | Umbuchung nach/von Anlagennr. | Umbuchung nach/von Anlagenbezeichnung | Kostenstelle Code | Kostenträger Code | Gemeindenr. | Riu Code |
|--------------|----------|-------------|---------------|-------------------------------------|-----------|-------------------------------|---------------------------------------|-------------------|-------------------|-------------|----------|
| 01.10.2022 | : | ANLUM612... | A6124-00014 | Anschaffung... Laptop Kirchenpflege | -1.600,00 | A6124-00015 | Laptop Kirchenpflege | 2200016124 | 9000006124 | 6124 | .. |

Aus Aufgabe 16:

Anlagenkarte ✓ Gespeichert

A6124-00016 · Gebäude KiTa Musterstr.

Start Aktionen Anlagen Historie Statistik Anlage kopieren Verteilung erstellen Verteilung KR Verteilung

Allgemein Mehr anzeigen

Nr. Hauptanl.-Nr.

Gemeindenr. Zuschuss Unteranlage Nr.

Beschreibung Teilabgang zu Anlage

Beschreibung 2 Korrigiert durch SCHUELER703

Suchbegriff GWG

Anlagenart Mehrfachanlage

AfA-Bücher Verwalten Weitere Optionen

| AfA Buchco... ↑ | Anlagenb... | Keine Abs... | AfA-Methode | AfA-Startmetho... | Startdatum Normal-AfA | Nutzungs... i. Jahren | Linear % | Enddatum d. Nutzungsdau... | Menge | Buchwert | Zuschuss Buchwert | Verk... | Vers... | Um... | Umbuch... | Rest Metho |
|--------------------|-------------|--------------------------|-------------|-------------------|-----------------------|-----------------------|----------|----------------------------|-------|------------|-------------------|--------------------------|--------------------------|--------------------------|-----------|------------|
| → HHO | 02102001... | <input type="checkbox"/> | Linear | Monatsanf... | 01.12.2022 | | 2,00 | | 0,00 | 250.000,00 | 0,00 | <input type="checkbox"/> | <input type="checkbox"/> | <input type="checkbox"/> | 1 | Peri... |

| Ansicht - Anlagenposten Umbuchungen - A6124-00016 · Gebäude KiTa Musterstr. | | | | | | | | | | | |
|---|----------|--------------|---------------|---|------------|-------------------------------|---------------------------------------|-------------------|-------------------|-------------|----------|
| Anlagedatum | Belegnr. | Anlagennr. | Anlagenbuc... | Beschreibung | Betrag | Umbuchung nach/von Anlagennr. | Umbuchung nach/von Anlagenbezeichnung | Kostenstelle Code | Kostenträger Code | Gemeindenr. | Riu Code |
| 31.12.2022 | : | ANLUMB612... | A6124-00016 | Anschaffung... Baumaßnahme Kinderkrippe | 250.000,00 | B6124-00001 | Baumaßnahme Kinderkrippe | 3100006124 | 9000006124 | 6124 | RIU |

Aus Aufgabe 17:

Anlagenkarte ✓ Gespeichert

A6124-00017 · Einbauschrank KiTa

Start Aktionen Anlagen Historie Statistik Anlage kopieren Verteilung erstellen Verteilung KR Verteilung

Allgemein Mehr an

| | | | | |
|----------------------|---|-----|-------------------------------|--|
| Nr. | <input type="text" value="A6124-00017"/> | ... | Hauptanl.-Nr. | <input type="text"/> |
| Gemeindenr. | <input type="text" value="6124"/> | | Zuschuss Unteranlage Nr. | <input type="text"/> |
| Beschreibung | <input type="text" value="Einbauschrank KiTa"/> | | Teilabgang zu Anlage | <input type="text"/> |
| Beschreibung 2 | <input type="text"/> | | Korrigiert durch | <input type="text" value="SCHUELER703"/> |
| Suchbegriff | <input type="text" value="EINBAUSCHRANK KITA"/> | | GWG | <input checked="" type="checkbox"/> |
| Anlagenart | <input type="text"/> | | Mehrfachanlage | <input checked="" type="checkbox"/> |

AfA-Bücher Verwalten Weitere Optionen ↗

| AfA Buchco... | Anlagenb... | Keine Abs... | AfA-Methode | AfA-Startmetho... | Startdatum Normal-AfA | Nutzungsda... i. Jahren | Linear % | Enddatum d. Nutzungsdau... | Menge | Buchwert | Zuschuss Buchwert | Verk... | Vers... | Um... | Umbuch... |
|---------------|-------------|--------------------------|-------------|-------------------|-----------------------|-------------------------|----------|----------------------------|-------|----------|-------------------|--------------------------|--------------------------|--------------------------|-----------|
| → HHO | 06101001 | <input type="checkbox"/> | Linear | Monatsanf... | 01.01.2022 | 13,00 | 0,00 | 31.12.2034 | 0,00 | 2.300,00 | 0,00 | <input type="checkbox"/> | <input type="checkbox"/> | <input type="checkbox"/> | - |

Aus der Umbuchung vom Anlagenverrechnungskonto entstehen auf der Anlage keine Umbuchungsposten wie in den Beispielen aus Aufgabe 15 und 16, da es sich nicht um einen Zugang aus einer Umbuchung im eigentlichen Sinne handelt, sondern um einen Zugang über einen „Workaround“.

- Anlagenspiegel (Anlagengitter) drucken
Um einen Anlagenspiegel (Berichts-ID 5092697) zu drucken, gehen Sie folgendermaßen vor:
Gehen Sie über **Auswertungen / Berichtslisten**. Gehen Sie auf **Anlagenspiegel mit/ohne Umbuchung**. Wenn Sie den Bericht in den individuellen Berichtslisten „Meine Berichte“ speichern, kann der Aufruf direkt aus „Meine Berichte ausführen“ aufgerufen werden.

Berichtslisten ✓ Gespeichert

Bereich: Anlagenberichte

🖨 Bericht drucken ✎ Bearbeiten 🔗 🔍

| Text | Vorlagen | Standard-NewSystem |
|-----------------------------------|----------|--------------------|
| → JOURNAL | 0 | ✓ |
| ----- | 0 | ✓ |
| Anlagen - Journal | 0 | ✓ |
| - | 0 | ✓ |
| STAMMDATEN / AUSWERTUNGEN | 0 | ✓ |
| ----- | 0 | ✓ |
| Anlagen - Liste | 0 | ✓ |
| Anlage - Details | 0 | ✓ |
| Anlage - Vorschau | 0 | ✓ |
| Anlage - Anschaffungsübers. | 0 | ✓ |
| Anl.-Buchungsgruppe - Bewegung | 0 | ✓ |
| Investitionen in Anlagen | 0 | ✓ |
| - | 0 | ✓ |
| ANLAGENSPIEGEL / MIT SCHEMA | 0 | ✓ |
| ----- | 0 | ✓ |
| Anlagenspiegel mit/ohne Umbuchung | 0 | ✓ |
| Anlagenspiegel-Schema drucken | 0 | ✓ |

Speichern des Berichts in „Meine Berichte“:

Meine Berichte ▾

- ✕ Zeile löschen
- 🗑 Liste verwalten
- ▶ Ausführen
- 🖨 Vorlagen
- 📄 Neu**
- 📄 In Excel öffnen

SCHUELER703 · 0 ✓ Gespeichert

Meine Berichte

| Bericht ID ↑ | Name | Vorlagen |
|--------------|--|----------|
| → 5092697 | Anlagenspiegel mit/ohne Umbuchung nsys | 0 |
| 511 | IC-Eingangsvorgang absch. | 0 |
| | | |

Anlagenspiegel mit/ohne Umbuchung nsys ↗ ✕

Drucker (Durch den Browser verarbeitet) ▾

Optionen

AfA-Buch HHO ▾

Startdatum 31.12.2021 📅

Enddatum 31.12.2022 📅

Anlagenart Anlagen und Zuschussanlagen ▾

Gruppensummen Anlagenbuchungsgruppe ▾

Gruppensumme pro Seite

Link zum Aufruf der Details

Druck pro Anlage

Beschreibung 2

Anlagendetails

Planbericht

Nur veränderte Anlagen

Umbuchung und Zuschreibung

Vorlage Schulung
 Mastergemeinde

Seite 1
 SCHUELER703
 Schüler 703
 26.01.2023 11:26

Anlagenspiegel ohne Umbuchung

Filter: Anlagendatumsfilter: 31.12.21..31.12.22
 Optionen: AfA-Buch: HHO, Startdatum: 31.12.21, Enddatum: 31.12.22, Anlagenart: Anlagen und Zuschussanlagen, Gruppensummen: Anlagenbuchungsgruppe
 Zuschreibung ist Anschaffungsart; Bei Zuschussanlage Zuschreibung ist AfA-Art, *inklusive Umbuchung

| | Anschaffungs- kosten 30.12.21 | *Zugang in Periode | Abgang in Periode | Anschaffungs- kosten 31.12.22 | Kumulierte AfA 30.12.21 | *AfA in Periode | Abgang AfA in Periode | Kumulierte AfA 31.12.22 | Buchwert 30.12.21 | Buchwert 31.12.22 |
|---|-------------------------------------|-----------------------|----------------------|-------------------------------------|----------------------------|--------------------|--------------------------|----------------------------|----------------------|----------------------|
| Summen: Anlagenbuchungsgruppe 02101001VG Vermögensgrundstock realisierbare Grundstücke, grdst.gl. Rechte BG | 0,00 | 500.000,00 | 0,00 | 500.000,00 | 0,00 | 0,00 | 0,00 | 0,00 | 0,00 | 500.000,00 |
| Summen: Anlagenbuchungsgruppe 02101004VG Vermögensgrundstock nicht realisierbare Grdst., grdst.gl. Rechte BG | 0,00 | 70.000,00 | 0,00 | 70.000,00 | 0,00 | 0,00 | 0,00 | 0,00 | 0,00 | 70.000,00 |
| Summen: Anlagenbuchungsgruppe 02102001VG Vermögensgrundstock realisierbare Betriebsgebäude | 0,00 | 2.150.800,00 | -310.160,00 | 1.840.640,00 | 0,00 | -25.847,00 | 5.341,62 | -20.505,38 | 0,00 | 1.820.134,62 |
| Summen: Anlagenbuchungsgruppe 02202001VG Vermögensgrundstock realisierbare Wohngebäude | 0,00 | 150.000,00 | 0,00 | 150.000,00 | 0,00 | 0,00 | 0,00 | 0,00 | 0,00 | 150.000,00 |
| Summen: Anlagenbuchungsgruppe 06101001 realisierbares Mobiliar, Beleuchtungskörper BG | 0,00 | 4.800,00 | 0,00 | 4.800,00 | 0,00 | 0,00 | 0,00 | 0,00 | 0,00 | 4.800,00 |
| Summen: Anlagenbuchungsgruppe 06105001 realisierbare EDV-Anlagen | 0,00 | 3.100,00 | 0,00 | 3.100,00 | 0,00 | 0,00 | 0,00 | 0,00 | 0,00 | 3.100,00 |
| Summen: Anlagenbuchungsgruppe 06201001 realisierbares Mobiliar, Beleuchtungskörper WG | 0,00 | 0,00 | 0,00 | 0,00 | 0,00 | 0,00 | 0,00 | 0,00 | 0,00 | 0,00 |
| Summen: Anlagenbuchungsgruppe 06499001 realisierbare sonst. Einrichtung, Ausstattung AA | 0,00 | 1.100,00 | -1.100,00 | 0,00 | 0,00 | -9,00 | 9,00 | 0,00 | 0,00 | 0,00 |
| Summen: Anlagenbuchungsgruppe 06801001 realisierbare Fahrzeuge | 0,00 | 24.000,00 | -12.000,00 | 12.000,00 | 0,00 | -2.000,00 | 2.000,00 | 0,00 | 0,00 | 12.000,00 |

Bei Druck pro Anlage:

Anlagenspiegel ohne Umbuchung

Filter: Anlagendatumsfilter: 31.12.21..31.12.22

Optionen: AFA-Buch: HHO, Startdatum: 31.12.21, Enddatum: 31.12.22, Anlagenart: Anlagen und Zuschussanlagen, Gruppensummen: Anlagenbuchungsgruppe, Druck pro Anlage: Ja

Zuschreibung ist Anschaffungsart; Bei Zuschussanlage Zuschreibung ist AFA-Art, *inklusive Umbuchung

| Nr. | Beschreibung | Anschaffungs- kosten 30.12.21 | *Zugang in Periode | Abgang in Periode | Anschaffungs- kosten 31.12.22 | Kumulierte AFA 30.12.21 | *AFA in Periode | Abgang AFA in Periode | Kumulierte AFA 31.12.22 | Buchwert 30.12.21 | Buchwert 31.12.22 |
|---|---------------------------------------|-------------------------------------|-----------------------|----------------------|-------------------------------------|----------------------------|--------------------|--------------------------|----------------------------|----------------------|----------------------|
| Anlagenbuchungsgruppe 02101001VG Vermögensgrundstock realisierbare Grundstücke, grdst.gl. Rechte BG | | | | | | | | | | | |
| A6124-00007 | Grundstück Gemeindehaus Friedenstr. | 0,00 | 500.000,00 | 0,00 | 500.000,00 | 0,00 | 0,00 | 0,00 | 0,00 | 0,00 | 500.000,00 |
| Summen: Anlagenbuchungsgruppe 02101001VG Vermögensgrundstock realisierbare Grundstücke, grdst.gl. Rechte BG | | 0,00 | 500.000,00 | 0,00 | 500.000,00 | 0,00 | 0,00 | 0,00 | 0,00 | 0,00 | 500.000,00 |
| Anlagenbuchungsgruppe 02101004VG Vermögensgrundstock nicht realisierbare Grdst., grdst.gl. Rechte BG | | | | | | | | | | | |
| A6124-00002 | Grundstück Nikolauskirche | 0,00 | 70.000,00 | 0,00 | 70.000,00 | 0,00 | 0,00 | 0,00 | 0,00 | 0,00 | 70.000,00 |
| Summen: Anlagenbuchungsgruppe 02101004VG Vermögensgrundstock nicht realisierbare Grdst., grdst.gl. Rechte BG | | 0,00 | 70.000,00 | 0,00 | 70.000,00 | 0,00 | 0,00 | 0,00 | 0,00 | 0,00 | 70.000,00 |
| Anlagenbuchungsgruppe 02102001VG Vermögensgrundstock realisierbare Betriebsgebäude | | | | | | | | | | | |
| A6124-00001 | Gemeindehaus Hauptstraße | 0,00 | 250.000,00 | 0,00 | 250.000,00 | 0,00 | 0,00 | 0,00 | 0,00 | 0,00 | 250.000,00 |
| A6124-00003 | Nikolauskirche | 0,00 | 100.000,00 | 0,00 | 100.000,00 | 0,00 | 0,00 | 0,00 | 0,00 | 0,00 | 100.000,00 |
| A6124-00006 | Gemeindehaus Musterstadt, Friedenstr. | 0,00 | 1.240.640,00 | 0,00 | 1.240.640,00 | 0,00 | -20.505,38 | 0,00 | -20.505,38 | 0,00 | 1.220.134,62 |
| A6124-00013 | Gemeindehaus Musterstadt, Friedenstr. | 0,00 | 310.160,00 | -310.160,00 | 0,00 | 0,00 | -5.341,62 | 5.341,62 | 0,00 | 0,00 | 0,00 |
| A6124-00016 | Gebäude KiTa Musterstr. | 0,00 | 250.000,00 | 0,00 | 250.000,00 | 0,00 | 0,00 | 0,00 | 0,00 | 0,00 | 250.000,00 |
| Summen: Anlagenbuchungsgruppe 02102001VG Vermögensgrundstock realisierbare Betriebsgebäude | | 0,00 | 2.150.800,00 | -310.160,00 | 1.840.640,00 | 0,00 | -25.847,00 | 5.341,62 | -20.505,38 | 0,00 | 1.820.134,62 |
| Anlagenbuchungsgruppe 02202001VG Vermögensgrundstock realisierbare Wohngebäude | | | | | | | | | | | |
| A6124-00005 | Wohngebäude Moltkestraße 15 | 0,00 | 150.000,00 | 0,00 | 150.000,00 | 0,00 | 0,00 | 0,00 | 0,00 | 0,00 | 150.000,00 |

| Nr. | Beschreibung | Anschaffungs- kosten 30.12.21 | *Zugang in Periode | Abgang in Periode | Anschaffungs- kosten 31.12.22 | Kumulierte AFA 30.12.21 | *AFA in Periode | Abgang AFA in Periode | Kumulierte AFA 31.12.22 | Buchwert 30.12.21 | Buchwert 31.12.22 |
|--|---|-------------------------------------|-----------------------|----------------------|-------------------------------------|----------------------------|--------------------|--------------------------|----------------------------|----------------------|----------------------|
| Summen: Anlagenbuchungsgruppe 02202001VG Vermögensgrundstock realisierbare Wohngebäude | | | | | | | | | | | |
| | | 0,00 | 150.000,00 | 0,00 | 150.000,00 | 0,00 | 0,00 | 0,00 | 0,00 | 0,00 | 150.000,00 |
| Anlagenbuchungsgruppe 06101001 realisierbares Mobiliar, Beleuchtungskörper BG | | | | | | | | | | | |
| A6124-00008 | Schrank f. Gemeindehaus | 0,00 | 1.500,00 | 0,00 | 1.500,00 | 0,00 | 0,00 | 0,00 | 0,00 | 0,00 | 1.500,00 |
| A6124-00009 | Schreibtischkombination f. Gemeindehaus | 0,00 | 1.000,00 | 0,00 | 1.000,00 | 0,00 | 0,00 | 0,00 | 0,00 | 0,00 | 1.000,00 |
| A6124-00017 | Einbauschränk KiTa | 0,00 | 2.300,00 | 0,00 | 2.300,00 | 0,00 | 0,00 | 0,00 | 0,00 | 0,00 | 2.300,00 |
| Summen: Anlagenbuchungsgruppe 06101001 realisierbares Mobiliar, Beleuchtungskörper BG | | 0,00 | 4.800,00 | 0,00 | 4.800,00 | 0,00 | 0,00 | 0,00 | 0,00 | 0,00 | 4.800,00 |
| Anlagenbuchungsgruppe 06105001 realisierbare EDV-Anlagen | | | | | | | | | | | |
| A6124-00004 | Notebook | 0,00 | 1.500,00 | 0,00 | 1.500,00 | 0,00 | 0,00 | 0,00 | 0,00 | 0,00 | 1.500,00 |
| A6124-00015 | Laptop Kirchenpflege | 0,00 | 1.600,00 | 0,00 | 1.600,00 | 0,00 | 0,00 | 0,00 | 0,00 | 0,00 | 1.600,00 |
| Summen: Anlagenbuchungsgruppe 06105001 realisierbare EDV-Anlagen | | 0,00 | 3.100,00 | 0,00 | 3.100,00 | 0,00 | 0,00 | 0,00 | 0,00 | 0,00 | 3.100,00 |
| Anlagenbuchungsgruppe 06201001 realisierbares Mobiliar, Beleuchtungskörper WG | | | | | | | | | | | |
| A6124-00014 | Laptop Kirchenpflege | 0,00 | 0,00 | 0,00 | 0,00 | 0,00 | 0,00 | 0,00 | 0,00 | 0,00 | 0,00 |
| Summen: Anlagenbuchungsgruppe 06201001 realisierbares Mobiliar, Beleuchtungskörper WG | | 0,00 | 0,00 | 0,00 | 0,00 | 0,00 | 0,00 | 0,00 | 0,00 | 0,00 | 0,00 |
| Anlagenbuchungsgruppe 06499001 realisierbare sonst. Einrichtung, Ausstattung AA | | | | | | | | | | | |
| A6124-00010 | Klettergerüst Gemeindegarten | 0,00 | 1.100,00 | -1.100,00 | 0,00 | 0,00 | -9,00 | 9,00 | 0,00 | 0,00 | 0,00 |
| Summen: Anlagenbuchungsgruppe 06499001 realisierbare sonst. Einrichtung, Ausstattung AA | | 0,00 | 1.100,00 | -1.100,00 | 0,00 | 0,00 | -9,00 | 9,00 | 0,00 | 0,00 | 0,00 |

| Vorlage Schulung Mastergemeinde | | Seite 3 SCHUELER703 Schüler 703 26.01.2023 11:27 | | | | | | | | | |
|---|--|---|-----------------------|----------------------|-------------------------------------|----------------------------|--------------------|--------------------------|----------------------------|----------------------|----------------------|
| Nr. | Beschreibung | Anschaffungs- kosten 30.12.21 | *Zugang in Periode | Abgang in Periode | Anschaffungs- kosten 31.12.22 | Kumulierte AfA 30.12.21 | *AfA in Periode | Abgang AfA in Periode | Kumulierte AfA 31.12.22 | Buchwert 30.12.21 | Buchwert 31.12.22 |
| Anlagenbuchungsgruppe 06801001 realisierbare Fahrzeuge | | | | | | | | | | | |
| A6124-00011 | KFZ Passat S-OK 1111 | 0,00 | 12.000,00 | 0,00 | 12.000,00 | 0,00 | 0,00 | 0,00 | 0,00 | 0,00 | 12.000,00 |
| A6124-00012 | KFZ Passat S-OK 2222 | 0,00 | 12.000,00 | -12.000,00 | 0,00 | 0,00 | -2.000,00 | 2.000,00 | 0,00 | 0,00 | 0,00 |
| Summen: Anlagenbuchungsgruppe 06801001 realisierbare Fahrzeuge | | 0,00 | 24.000,00 | -12.000,00 | 12.000,00 | 0,00 | -2.000,00 | 2.000,00 | 0,00 | 0,00 | 12.000,00 |
| Anlagenbuchungsgruppe 07101001VG Vermögensgrundstock realisierbare Anlagen im Bau bei Betriebsgebäuden | | | | | | | | | | | |
| B6124-00001 | Baumaßnahme Kinderkrippe | 0,00 | 0,00 | 0,00 | 0,00 | 0,00 | 0,00 | 0,00 | 0,00 | 0,00 | 0,00 |
| Summen: Anlagenbuchungsgruppe 07101001VG Vermögensgrundstock realisierbare Anlagen im Bau bei Betriebsgebäuden | | 0,00 | 0,00 | 0,00 | 0,00 | 0,00 | 0,00 | 0,00 | 0,00 | 0,00 | 0,00 |
| Anlagenbuchungsgruppe 25101101 SOPO für erhaltene Investitionszuweisungen Laki | | | | | | | | | | | |
| S6124-00001 | Zuschuss Gemeindehaus Laki | 0,00 | -75.000,00 | 0,00 | -75.000,00 | 0,00 | 0,00 | 0,00 | 0,00 | 0,00 | -75.000,00 |
| S6124-00002 | Zuschuss Nikolauskirche | 0,00 | -30.000,00 | 0,00 | -30.000,00 | 0,00 | 0,00 | 0,00 | 0,00 | 0,00 | -30.000,00 |
| S6124-00003 | Zuschuss Grundstück Nikolauskirche | 0,00 | -15.000,00 | 0,00 | -15.000,00 | 0,00 | 0,00 | 0,00 | 0,00 | 0,00 | -15.000,00 |
| S6124-00004 | Zuschuss LaKi Gemeindehaus Friedenstr. | 0,00 | -500.000,00 | 0,00 | -500.000,00 | 0,00 | 0,00 | 0,00 | 0,00 | 0,00 | -500.000,00 |
| S6124-00005 | Zuschuss Schreibtischkombi - von LaKi | 0,00 | -700,00 | 0,00 | -700,00 | 0,00 | 0,00 | 0,00 | 0,00 | 0,00 | -700,00 |
| Summen: Anlagenbuchungsgruppe 25101101 SOPO für erhaltene Investitionszuweisungen Laki | | 0,00 | 0,00 | 0,00 | 0,00 | 0,00 | 0,00 | 0,00 | 0,00 | 0,00 | 0,00 |
| Zuschuss | | 0,00 | -620.700,00 | 0,00 | -620.700,00 | 0,00 | 0,00 | 0,00 | 0,00 | 0,00 | -620.700,00 |
| Anlagenbuchungsgruppe 25999001 Sonstige Sonderposten | | | | | | | | | | | |

| Vorlage Schulung Mastergemeinde | | Seite 4 SCHUELER703 Schüler 703 26.01.2023 11:27 | | | | | | | | | |
|---|----------------------------------|---|-----------------------|----------------------|-------------------------------------|----------------------------|--------------------|--------------------------|----------------------------|----------------------|----------------------|
| Nr. | Beschreibung | Anschaffungs- kosten 30.12.21 | *Zugang in Periode | Abgang in Periode | Anschaffungs- kosten 31.12.22 | Kumulierte AfA 30.12.21 | *AfA in Periode | Abgang AfA in Periode | Kumulierte AfA 31.12.22 | Buchwert 30.12.21 | Buchwert 31.12.22 |
| S6124-00006 | Unentgeltl. Erwerb Klettergerüst | 0,00 | -1.100,00 | 0,00 | -1.100,00 | 0,00 | 0,00 | 0,00 | 0,00 | 0,00 | -1.100,00 |
| Summen: Anlagenbuchungsgruppe 25999001 Sonstige Sonderposten | | 0,00 | 0,00 | 0,00 | 0,00 | 0,00 | 0,00 | 0,00 | 0,00 | 0,00 | 0,00 |
| Zuschuss | | 0,00 | -1.100,00 | 0,00 | -1.100,00 | 0,00 | 0,00 | 0,00 | 0,00 | 0,00 | -1.100,00 |
| Gesamtsummen: | | | | | | | | | | | |
| Zuschuss | | 0,00 | 2.903.800,00 | -323.260,00 | 2.580.540,00 | 0,00 | -27.856,00 | 7.350,62 | -20.505,38 | 0,00 | 2.560.034,62 |
| Zuschuss | | 0,00 | -621.800,00 | 0,00 | -621.800,00 | 0,00 | 0,00 | 0,00 | 0,00 | 0,00 | -621.800,00 |

1.9 Lösungen zu Aufgaben zu Abschreibungen und Zuschreibungen

Lösung zu Aufgabe 19

Die Abschreibungen werden im Menü über **AfA/Verzinsung – AfA berechnen** aufgerufen.

AfA berechnen ↗ ✕

Standardwerte verwenden von ... Zuletzt verwendete Optionen und Filter ▼

Optionen Mehr anzeigen

AfA-Buch HHO ▼

Buchungsdatum 31.12.2022 📅

Belegnr. TEST AFA 2022

Belegnr. pro Anlage hochzählen ...

Buchungsbeschreibung

Gegenkonto einfügen

Mit GWG-Anlagen

Inaktive/Gespernte Anlagen mitr...

Logbuch Alle Anlagen ▼

Logbuch je Gemeinde

Später ausführen

Als Vorlage speichern

Vorhandene Buchblattzeilen üb...

Plan... OK Abbrechen

Filtern Sie die Auswertung auf Ihre Gemeindenummer und lassen Sie die Afa-Buchungen erstellen:

AfA berechnen ↗ ✕

Logbuch je Gemeinde

Später ausführen

Als Vorlage speichern

Vorhandene Buchblattzeilen üb...

Filter: Anlage

× Nr. ▼

× Anlagenklassencode ▼

× Anlagensachgruppencode ▼

× Plananlage ▼

× Gemeindnr. 6124 ▼

+ Filter...

i **Logbuch zur AfA-Berechnung wurde erstellt. Die AfA wurde in das Anlagen-Fibu-Buchblatt STANDARD ANLAGEN eingestellt.**

OK

Wechseln Sie ins Anlagen-FiBu-Buchblatt (Standard):

Anlagen FiBu Buch.-Blätter ✓ Gespeichert

Buch.-Blattname: STANDARD

Verwalten Prozess Aktionen Zugehörig Statistik

| Gemein... | Buchung... | Beleg... | Belegart | Belegnr. | Externe Belegnu... | Konto... | Kontonr. | AFA Buc... | Anlagenb... | Beschreibung | Fälligkeitsd... | Betrag | Me... | Inve... | Kostenstelle Code | Kostenträger Code |
|-----------|------------|----------|----------|---------------|--------------------|-----------|-------------|------------|-------------|--------------|-----------------|------------|-------|---------|-------------------|-------------------|
| 6124 | 31.12.2022 | | | TEST AFA 2022 | | Anlage | A6124-00001 | HHO | Normal-AFA | | | -1.667,00 | 0 | | 5200016124 | 9000006124 |
| 6124 | 31.12.2022 | | | TEST AFA 2022 | | Sachko... | 57201000 | | | | | 1.667,00 | 0 | | 5200016124 | 9000006124 |
| 6124 | 31.12.2022 | | | TEST AFA 2022 | | Anlage | A6124-00003 | HHO | Normal-AFA | | | -18.056,00 | 0 | | 5000016124 | 9000006124 |
| 6124 | 31.12.2022 | | | TEST AFA 2022 | | Sachko... | 57201000 | | | | | 18.056,00 | 0 | | 5000016124 | 9000006124 |
| 6124 | 31.12.2022 | | | TEST AFA 2022 | | Anlage | A6124-00004 | HHO | Normal-AFA | | | -812,00 | 0 | | 2200016124 | 9000006124 |
| 6124 | 31.12.2022 | | | TEST AFA 2022 | | Sachko... | 57299000 | | | | | 406,00 | 0 | | 1000006124 | 9000006124 |
| 6124 | 31.12.2022 | | | TEST AFA 2022 | | Sachko... | 57299000 | | | | | 406,00 | 0 | | 2100016124 | 9000006124 |
| 6124 | 31.12.2022 | | | TEST AFA 2022 | | Anlage | A6124-00005 | HHO | Normal-AFA | | | -5.417,00 | 0 | | 5400016124 | 9000006124 |
| 6124 | 31.12.2022 | | | TEST AFA 2022 | | Sachko... | 57201000 | | | | | 5.417,00 | 0 | | 5400016124 | 9000006124 |
| 6124 | 31.12.2022 | | | TEST AFA 2022 | | Anlage | A6124-00006 | HHO | Normal-AFA | | | -171,62 | 0 | | 1000006124 | 9000006124 |
| 6124 | 31.12.2022 | | | TEST AFA 2022 | | Sachko... | 57201000 | | | | | 171,62 | 0 | | 1000006124 | 9000006124 |
| 6124 | 31.12.2022 | | | TEST AFA 2022 | | Anlage | A6124-00008 | HHO | Normal-AFA | | | -67,00 | 0 | | 1000006124 | 9000006124 |
| 6124 | 31.12.2022 | | | TEST AFA 2022 | | Sachko... | 57299000 | | | | | 67,00 | 0 | | 1000006124 | 9000006124 |
| 6124 | 31.12.2022 | | | TEST AFA 2022 | | Anlage | A6124-00009 | HHO | Normal-AFA | | | -45,00 | 0 | | 1000006124 | 9000006124 |
| 6124 | 31.12.2022 | | | TEST AFA 2022 | | Sachko... | 57299000 | | | | | 45,00 | 0 | | 1000006124 | 9000006124 |
| 6124 | 31.12.2022 | | | TEST AFA 2022 | | Anlage | A6124-00011 | HHO | Normal-AFA | | | -500,00 | 0 | | 2210006124 | 9000006124 |
| 6124 | 31.12.2022 | | | TEST AFA 2022 | | Sachko... | 57299000 | | | | | 500,00 | 0 | | 2210006124 | 9000006124 |

Die Zeilen sind editierbar, d.h. hier können Sie ggf. noch Anpassungen vornehmen, wenn sich nach Prüfung Änderungen ergeben.

Rufen Sie das Logbuch für die Afa-Berechnung auf, das bei der obigen Funktion erstellt wurde:

Vorlage Schulung | Stammdaten | Buchungserfassung | Buchungsauskunft | Auswertungen | **AFA/Verzinsung** | Sonderaufgaben

AFA berechnen AFA prüfen AFA-Übertrag in Haushaltsplan **Logbücher AFA/Verzinsung** Logbücher zum Übertrag HHPL

Kein WF Setup

Anlagen Logbuch Kopf Karte

AFA · 9

Prozess Bericht

Allgemein

| | | | |
|----------------------|-------------------------------|-------------------------|--------------------------|
| Art | AFA | Mit Gegenkonto | <input type="checkbox"/> |
| Lfd. Nr. | 9 | Datum Erstellung | 26.01.2023 |
| Laufnr. | 6 | Uhrzeit Erstellung | 11:42:17 |
| Gemeindenr. | 6124 | Benutzer | SCHUELER703 |
| Anlagenfilter | Gesperrt: Nein, Inaktiv: Nein | Logbuch | Alle Anlagen |
| AFA-Buch | HHO | Logbuch je Gemeinde | <input type="checkbox"/> |
| Anlagedatum | 31.12.2022 | Wiederholungslauf fü... | 0 |
| Buchungsdatum | 31.12.2022 | Anzahl berechnete | 16 |
| Belegnr. | TEST AFA 2022 | Anzahl nicht berech... | 8 |
| Buchungsbeschreibung | | | |

Berechnete Anlagen

| Gemeindenr. | Anlagennr. | AFA-Betrag | Anlagenart | Keine Abs... | Inak... | Ges... | Plan... | GWG | Verk... | Vers... | Ver |
|-------------|-------------|------------|-------------|--------------------------|--------------------------|--------------------------|--------------------------|--------------------------|--------------------------|--------------------------|-----|
| 6124 | A6124-00001 | -1.667,00 | Hauptanlage | <input type="checkbox"/> | <input type="checkbox"/> | <input type="checkbox"/> | <input type="checkbox"/> | <input type="checkbox"/> | <input type="checkbox"/> | <input type="checkbox"/> | |
| 6124 | A6124-00003 | -18.056,00 | Hauptanlage | <input type="checkbox"/> | <input type="checkbox"/> | <input type="checkbox"/> | <input type="checkbox"/> | <input type="checkbox"/> | <input type="checkbox"/> | <input type="checkbox"/> | |
| 6124 | A6124-00004 | -812,00 | | <input type="checkbox"/> | <input type="checkbox"/> | <input type="checkbox"/> | <input type="checkbox"/> | <input type="checkbox"/> | <input type="checkbox"/> | <input type="checkbox"/> | |
| 6124 | A6124-00005 | -5.417,00 | | <input type="checkbox"/> | <input type="checkbox"/> | <input type="checkbox"/> | <input type="checkbox"/> | <input type="checkbox"/> | <input type="checkbox"/> | <input type="checkbox"/> | |
| 6124 | A6124-00006 | -171,62 | Hauptanlage | <input type="checkbox"/> | <input type="checkbox"/> | <input type="checkbox"/> | <input type="checkbox"/> | <input type="checkbox"/> | <input type="checkbox"/> | <input type="checkbox"/> | |
| 6124 | A6124-00008 | -67,00 | | <input type="checkbox"/> | <input type="checkbox"/> | <input type="checkbox"/> | <input type="checkbox"/> | <input type="checkbox"/> | <input type="checkbox"/> | <input type="checkbox"/> | |
| 6124 | A6124-00009 | -45,00 | Unteranlage | <input type="checkbox"/> | <input type="checkbox"/> | <input type="checkbox"/> | <input type="checkbox"/> | <input type="checkbox"/> | <input type="checkbox"/> | <input type="checkbox"/> | |
| 6124 | A6124-00011 | -500,00 | | <input type="checkbox"/> | <input type="checkbox"/> | <input type="checkbox"/> | <input type="checkbox"/> | <input type="checkbox"/> | <input type="checkbox"/> | <input type="checkbox"/> | |
| 6124 | A6124-00015 | -133,00 | | <input type="checkbox"/> | <input type="checkbox"/> | <input type="checkbox"/> | <input type="checkbox"/> | <input type="checkbox"/> | <input type="checkbox"/> | <input type="checkbox"/> | |
| 6124 | A6124-00016 | -417,00 | | <input type="checkbox"/> | <input type="checkbox"/> | <input type="checkbox"/> | <input type="checkbox"/> | <input type="checkbox"/> | <input type="checkbox"/> | <input type="checkbox"/> | |
| 6124 | A6124-00017 | -177,00 | | <input type="checkbox"/> | <input type="checkbox"/> | <input type="checkbox"/> | <input type="checkbox"/> | <input type="checkbox"/> | <input type="checkbox"/> | <input type="checkbox"/> | |
| 6124 | S6124-00001 | 500,00 | Zuschuss | <input type="checkbox"/> | <input type="checkbox"/> | <input type="checkbox"/> | <input type="checkbox"/> | <input type="checkbox"/> | <input type="checkbox"/> | <input type="checkbox"/> | |
| 6124 | S6124-00002 | 5.417,00 | Zuschuss | <input type="checkbox"/> | <input type="checkbox"/> | <input type="checkbox"/> | <input type="checkbox"/> | <input type="checkbox"/> | <input type="checkbox"/> | <input type="checkbox"/> | |
| 6124 | S6124-00004 | 2.530,00 | Zuschuss | <input type="checkbox"/> | <input type="checkbox"/> | <input type="checkbox"/> | <input type="checkbox"/> | <input type="checkbox"/> | <input type="checkbox"/> | <input type="checkbox"/> | |
| 6124 | S6124-00005 | 14,00 | Zuschuss | <input type="checkbox"/> | <input type="checkbox"/> | <input type="checkbox"/> | <input type="checkbox"/> | <input type="checkbox"/> | <input type="checkbox"/> | <input type="checkbox"/> | |
| 6124 | S6124-00006 | 9,00 | Zuschuss | <input type="checkbox"/> | <input type="checkbox"/> | <input type="checkbox"/> | <input type="checkbox"/> | <input type="checkbox"/> | <input type="checkbox"/> | <input type="checkbox"/> | |

Nicht berechnete Anlagen:

| Gemeindenr. | Anlagennr. | Grund | Anlagenart | Keine Abs... | Inak... | Ges... | Plan... | GWG | Verk... | Vers... | Verkaufdat... | Anlagenbuch... | AFA-Methode | AFA-Startmetho... | Startdatum Normal-AFA | Nutzu |
|-------------|-------------|----------------------------------|-------------|-------------------------------------|--------------------------|--------------------------|--------------------------|--------------------------|-------------------------------------|--------------------------|---------------|----------------|-------------|-------------------|-----------------------|-------|
| 6124 | A6124-00002 | Keine Abschreibung. | Hauptanlage | <input checked="" type="checkbox"/> | <input type="checkbox"/> | <input type="checkbox"/> | <input type="checkbox"/> | <input type="checkbox"/> | <input type="checkbox"/> | <input type="checkbox"/> | | 02101004VG | Linear | Monatsanf... | 01.12.2021 | |
| 6124 | A6124-00007 | Keine Abschreibung. | Unteranlage | <input checked="" type="checkbox"/> | <input type="checkbox"/> | <input type="checkbox"/> | <input type="checkbox"/> | <input type="checkbox"/> | <input type="checkbox"/> | <input type="checkbox"/> | | 02101001VG | Linear | Monatsanf... | 01.03.2022 | |
| 6124 | A6124-00010 | Verschrottet. | Hauptanlage | <input type="checkbox"/> | <input type="checkbox"/> | <input type="checkbox"/> | <input type="checkbox"/> | <input type="checkbox"/> | <input checked="" type="checkbox"/> | <input type="checkbox"/> | 31.12.2022 | 06499001 | Linear | Monatsanf... | 01.12.2022 | |
| 6124 | A6124-00012 | Verkauft. | | <input type="checkbox"/> | <input type="checkbox"/> | <input type="checkbox"/> | <input type="checkbox"/> | <input type="checkbox"/> | <input checked="" type="checkbox"/> | <input type="checkbox"/> | 01.12.2022 | 06801001 | Linear | Monatsanf... | 01.01.2022 | |
| 6124 | A6124-00013 | Verkauft. | Hauptanlage | <input type="checkbox"/> | <input type="checkbox"/> | <input type="checkbox"/> | <input type="checkbox"/> | <input type="checkbox"/> | <input checked="" type="checkbox"/> | <input type="checkbox"/> | 01.12.2022 | 02102001VG | Linear | Startdatum ... | 01.12.2022 | |
| 6124 | A6124-00014 | Anlage ist vollständig umgebu... | | <input type="checkbox"/> | <input type="checkbox"/> | <input type="checkbox"/> | <input type="checkbox"/> | <input type="checkbox"/> | <input type="checkbox"/> | <input type="checkbox"/> | | 06201001 | Linear | Monatsanf... | 01.10.2022 | |
| 6124 | B6124-00001 | Anlage ist vollständig umgebu... | | <input checked="" type="checkbox"/> | <input type="checkbox"/> | <input type="checkbox"/> | <input type="checkbox"/> | <input type="checkbox"/> | <input type="checkbox"/> | <input type="checkbox"/> | | 07101001VG | Linear | Monatsanf... | 01.01.2022 | |
| 6124 | S6124-00003 | Kein Enddatum. Keine Nutzung... | Zuschuss | <input type="checkbox"/> | <input type="checkbox"/> | <input type="checkbox"/> | <input type="checkbox"/> | <input type="checkbox"/> | <input type="checkbox"/> | <input type="checkbox"/> | | 25101101 | Linear | Monatsanf... | 01.12.2021 | |

Die Zuschussanlage ist mit der Hauptanlage Grundstück verknüpft, die nicht abgeschrieben wird. Daher wird der Zuschuss auch nicht aufgelöst.

Lösung zu Aufgabe 20

Für die Buchung einer Sonderabschreibung i.S. einer außerordentlichen Abschreibung gehen Sie in das Anlagen-Fibu-Buchblatt.

| Gemein... | Buchung... | Beleg... | Belegart | Belegnr. | Externe Belegnu... | Konto... | Kontonnr. | AFA Buc... | Anlagenb... | Beschreibung | Fälligkeitsd... | Betrag | Me... | Inve... | Kostenstelle Code | Kostenträger Code | At |
|-----------|------------|------------|----------|----------------|--------------------|----------|-------------|------------|-------------|--------------------|-----------------|--------|-------|---------|-------------------|-------------------|----|
| 6124 | 01.07.2022 | 01.07.2... | | ANLPO-00000177 | AÜBERPL... | Anlage | A6124-00006 | HHO | Sonder-AFA | Gemeindehaus Mu... | 01.07.2022 | -30000 | 0 | | 1000006124 | 9000006124 | |

Wählen Sie im Menü **Aktionen / Anlagengegenkonto einfügen** aus. Die zweite Buchungszeile wird systemseitig bestückt mit dem entsprechenden Sachkonto, das für die Anlagenbuchungsart „Sonder-Afa“ für das Anlagenkonto hinterlegt ist.

| Anlagen Fibu Buch.-Blätter | | | | | | | | | | | | | | | | |
|---|------------|------------|----------|----------------|--------------------|-----------|-------------|------------|-----------------|--------------------|-----------------|------------|-------|---------|-------------------|-------------------|
| Buch.-Blattname STANDARD | | | | | | | | | | | | | | | | |
| Verwalten Prozess Aktionen Zugehörig Statistik | | | | | | | | | | | | | | | | |
| Gemein... | Buchung... | Beleg... | Belegart | Belegnr. | Externe Belegnu... | Konto... | Kontonnr. | AFA Buc... | Anlagenbuchu... | Beschreibung | Fälligkeitsd... | Betrag | Me... | Inve... | Kostenstelle Code | Kostenträger Code |
| 6124 | 01.07.2022 | 01.07.2... | | ANLPO-00000177 | AUBERPL... | Anlage | A6124-00006 | HHO | Sonder-AFA | Gemeindehaus Mu... | 01.07.2022 | -30.000,00 | 0 | | 1000006124 | 9000006124 |
| 6124 | 01.07.2022 | 01.07.2... | | ANLPO-00000177 | AUBERPL... | Sachko... | 58302000 | | | Gemeindehaus Mu... | 01.07.2022 | 30.000,00 | 0 | | 1000006124 | 9000006124 |

Folgende Posten werden gebildet:

| 58302000 Aufw. a.o. Abschreib. auf Gebäude u. Grundstücke | | | | | | | | | | | | | | |
|---|----------|----------|--------------|---------------------------|-------------------|-------------------|-------------|-----------------|----------------|------------|--------------|---------------|-----|--|
| Sachposten-Vorschau | | | | | | | | | | | | | | |
| Buchungs... | Belegart | Belegnr. | Sachkontonr. | Beschreibung | Kostenstelle Code | Kostenträger Code | Buchungsart | Geschäftsbuc... | Produktbuch... | Betrag | Gegenkont... | Gegenkontonr. | Riu | |
| 01.07.2022 | *** | | 02102001 | Gemeindehaus Mustersta... | 1000006124 | 9000006124 | | | | -30.000,00 | Sachkonto | | - | |
| 01.07.2022 | : | *** | 58302000 | Gemeindehaus Mustersta... | 1000006124 | 9000006124 | Einkauf | DEBKRED | SONST | 30.000,00 | Sachkonto | | - | |

| Anlagenposten-Vorschau | | | | | | | | | | | | | | |
|------------------------|----------|----------|-------------|--------------|----------------|---------------------------|--------------|-------------------|-------------------|--------|-------|-----------------|-------------|--|
| Suchen | | | | | | | | | | | | | | |
| Anlagedat... | Belegart | Belegnr. | Anlagennr. | AFA Buchcode | Anlagebuchu... | Anlagenbuchu... | Beschreibung | Kostenstelle Code | Kostenträger Code | Betrag | Um... | Anzahl AFA-Tage | Buchungs... | |
| 01.07.2022 | : | *** | A6124-00006 | HHO | Sonder-AFA | Gemeindehaus Mustersta... | 1000006124 | 9000006124 | -30.000,00 | | 0 | 01.07.2022 | | |

Lösung zu Aufgabe 21

Die Buchung einer Zuschreibung wird über dieselbe Programmfunktionalität getätigt wie bei einer außerordentlichen Abschreibung. Wählen Sie im Menü **Buchungserfassung / Anlagen Fibu Buch.-Blätter** aus.

| Anlagen Fibu Buch.-Blätter | | | | | | | | | | | | | | | | |
|---|------------|------------|----------|----------------|--------------------|----------|-------------|------------|-----------------|--------------------|-----------------|-----------|-------|---------|-------------------|-------------------|
| Buch.-Blattname STANDARD | | | | | | | | | | | | | | | | |
| Verwalten Prozess Aktionen Zugehörig Statistik | | | | | | | | | | | | | | | | |
| Anlagengegenkonto einfügen Belegnr. neu vergeben Anlagen Teilabgang Suchen und Ersetzen | | | | | | | | | | | | | | | | |
| Gemein... | Buchung... | Beleg... | Belegart | Belegnr. | Externe Belegnu... | Konto... | Kontonnr. | AFA Buc... | Anlagenbuchu... | Beschreibung | Fälligkeitsd... | Betrag | Me... | Inve... | Kostenstelle Code | Kostenträger Code |
| 6124 | 01.10.2022 | 01.10.2... | | ANLPO-00000178 | ZUSCHA... | Anlage | A6124-00006 | HHO | Zuschreibung | Gemeindehaus Mu... | 01.10.2022 | 10.000,00 | 0 | | 1000006124 | 9000006124 |

Wählen Sie im Menü **Aktionen / Anlagengegenkonto einfügen** aus. Die zweite Buchungszeile wird systemseitig bestückt mit dem entsprechenden Sachkonto, das für die Anlagenbuchungsart „Zuschreibung“ für das Anlagenkonto hinterlegt ist

| Anlagen Fibu Buch.-Blätter | | | | | | | | | | | | | | | | |
|---|------------|------------|----------|----------------|--------------------|-----------|-------------|------------|-----------------|--------------------|-----------------|------------|-------|---------|-------------------|-------------------|
| Buch.-Blattname STANDARD | | | | | | | | | | | | | | | | |
| Verwalten Prozess Aktionen Zugehörig Statistik | | | | | | | | | | | | | | | | |
| Gemein... | Buchung... | Beleg... | Belegart | Belegnr. | Externe Belegnu... | Konto... | Kontonnr. | AFA Buc... | Anlagenbuchu... | Beschreibung | Fälligkeitsd... | Betrag | Me... | Inve... | Kostenstelle Code | Kostenträger Code |
| 6124 | 01.10.2022 | 01.10.2... | | ANLPO-00000178 | ZUSCHA... | Anlage | A6124-00006 | HHO | Zuschreibung | Gemeindehaus Mu... | 01.10.2022 | 10.000,00 | 0 | | 1000006124 | 9000006124 |
| 6124 | 01.10.2022 | 01.10.2... | | ANLPO-00000178 | ZUSCHA... | Sachko... | 48232000 | | | Gemeindehaus Mu... | 01.10.2022 | -10.000,00 | 0 | | 1000006124 | 9000006124 |

Folgende Posten werden erstellt:

48232000 Erträge aus Zuschreibungen zu Grdst./Gebäuden

Sachposten-Vorschau | Suchen | Dimensionen | Dimensionsfilter festlegen...

| Buchungsdat... | Belegart | Belegnr. | Sachkontnr. | Beschreibung | Kostenstelle Code | Kostenträger Code | Buchungsart | Geschäftsbuc... | Produktbuch... | Betrag | Gegenkont... | Gegenkontnr. | Riu |
|----------------|----------|----------|-------------|---------------------------|-------------------|-------------------|-------------|-----------------|----------------|------------|--------------|--------------|-----|
| 01.10.2022 | | *** | 02102001 | Gemeindehaus Mustersta... | 1000006124 | 9000006124 | | | | 10.000,00 | Sachkonto | | - |
| 01.10.2022 | : | *** | 48232000 | Gemeindehaus Mustersta... | 1000006124 | 9000006124 | Verkauf | DEBKRED | SONST | -10.000,00 | Sachkonto | | - |

Anlagenposten-Vorschau

Suchen | Dimensionsfilter festlegen...

| Anlagendat... | Belegart | Belegnr. | Anlagennr. | AFA Buchcode | Anlagebuc... | Anlagenbu... | Beschreibung | Kostenstelle Code | Kostenträger Code | Betrag | Um... | Anzahl AFA-Tage | Buchungsdat... |
|---------------|----------|----------|-------------|--------------|-----------------|---------------------------|--------------|-------------------|-------------------|-----------|--------------------------|-----------------|----------------|
| 01.10.2022 | : | *** | A6124-00006 | HHQ | Zuschreibung... | Gemeindehaus Mustersta... | | 1000006124 | 9000006124 | 10.000,00 | <input type="checkbox"/> | 0 | 01.10.2022 |

Exkurs:

Anlage aus Aufgabe 1 nach vorgenommenen Buchungen aus den Übungsaufgaben:

A6124-00006 · Gemeindehaus Musterstadt, Friedenstr.

Anlagenposten | Suchen | Liste bearbeiten | Posten stornieren | Transaktion stornieren | Posten werden gesucht ... | Dimensionen | Fibujournal ...

| Anlagendat... | Belegart | Belegnr. | Anlagennr. | AFA Buchcode | Anlagebuc... | Anlagenbuch... | Beschreibung | Kostenstelle Code | Kostenträger Code | Betrag | Um... | Anzahl AFA-Tage | Haushaltstj |
|---------------|----------|-------------|-------------|--------------|-----------------|-------------------------------|--------------|-------------------|-------------------|--------------|-------------------------------------|-----------------|-------------|
| → 01.10.2022 | : | ANLPO612... | A6124-00006 | HHQ | Zuschreibung | Gemeindehaus Mustersta... | | 1000006124 | 9000006124 | 10.000,00 | <input type="checkbox"/> | 0 | |
| 01.07.2022 | | ANLPO612... | A6124-00006 | HHO | Sonder-AFA | Gemeindehaus Mustersta... | | 1000006124 | 9000006124 | -30.000,00 | <input type="checkbox"/> | 0 | |
| 01.12.2022 | | ANLPO612... | A6124-00006 | HHO | Anschaffungs... | Umbuchung Teilverkauf | | 1000006124 | 9000006124 | -310.160,00 | <input checked="" type="checkbox"/> | 0 | |
| 01.12.2022 | | ANLPO612... | A6124-00006 | HHO | Normal-AFA | Umbuchung Teilverkauf | | 1000006124 | 9000006124 | 5.341,62 | <input checked="" type="checkbox"/> | 0 | |
| 01.12.2022 | Rechnung | ANLPO612... | A6124-00006 | HHO | Normal-AFA | AFA bis 31.12.22, Teilverkauf | | 1000006124 | 9000006124 | -25.847,00 | <input type="checkbox"/> | 300 | |
| 31.12.2022 | Rechnung | ANLPO612... | A6124-00006 | HHO | Anschaffungs... | Gemeindehaus Mustersta... | | 1000006124 | 9000006124 | 50.000,00 | <input type="checkbox"/> | 0 | |
| 01.04.2022 | Rechnung | ANLPO612... | A6124-00006 | HHO | Anschaffungs... | Gemeindehaus Mustersta... | | 1000006124 | 9000006124 | 800,00 | <input type="checkbox"/> | 0 | |
| 01.03.2022 | Rechnung | ANLPO612... | A6124-00006 | HHO | Anschaffungs... | Gemeindehaus Mustersta... | | 1000006124 | 9000006124 | 1.500.000,00 | <input type="checkbox"/> | 0 | |